

Lic. Ernesto Diaz Reyes
Notaria Publico No. 50
y del Patrimonio Inmobiliario Federal
Aguascalientes, Afs.



19685

- AL SUR, en seis metros y linda con lote siete.-----
- AL ORIENTE, en quince metros y linda con lote tres.-----
- AL PONIENTE, en quince metros y linda con lote uno.-----
- EL LOTE NUMERO **TRES** DE LA MANZANA **SIETE** DEL FRACCIONAMIENTO HABITACIONAL URBANO DE TIPO POPULAR DENOMINADO VALLE DEL REAL, UBICADO AL NORORIENTE DEL MUNICIPIO DE RINCON DE ROMOS, AGUASCALIENTES, **CON CUENTA CATASTRAL 07-001-01-0101-003-000**, **CON UNA SUPERFICIE DE 90.00 M² (NOVENTA METROS CUADRADOS)**, con las siguientes medidas y colindancias:-----
- AL NORTE, en seis metros y linda con calle Lluvia de Oro.-----
- AL SUR, en seis metros y linda con lote ocho.-----
- AL ORIENTE, en quince metros y linda con lote cuatro.-----
- AL PONIENTE, en quince metros y linda con lote dos.-----
- EL LOTE NUMERO **CUATRO** DE LA MANZANA **SIETE** DEL FRACCIONAMIENTO HABITACIONAL URBANO DE TIPO POPULAR DENOMINADO VALLE DEL REAL, UBICADO AL NORORIENTE DEL MUNICIPIO DE RINCON DE ROMOS, AGUASCALIENTES, **CON CUENTA CATASTRAL 07-001-01-0101-004-000**, **CON UNA SUPERFICIE DE 90.00 M² (NOVENTA METROS CUADRADOS)**, con las siguientes medidas y colindancias:-----
- AL NORTE, en seis metros y linda con calle Lluvia de Oro.-----
- AL SUR, en seis metros y linda con lote nueve.-----
- AL ORIENTE, en quince metros y linda con lote doce, trece y catorce.-----
- AL PONIENTE, en quince metros y linda con lote tres.-----
- EL LOTE NUMERO **CINCO** DE LA MANZANA **SIETE** DEL FRACCIONAMIENTO HABITACIONAL URBANO DE TIPO POPULAR DENOMINADO VALLE DEL REAL, UBICADO AL NORORIENTE DEL MUNICIPIO DE RINCON DE ROMOS, AGUASCALIENTES, **CON CUENTA CATASTRAL 07-001-01-0101-014-000**, **CON UNA SUPERFICIE DE 101.60 M² (CIENTO UNO PUNTO SESENTA METROS CUADRADOS)**, con las siguientes medidas y colindancias:-----
- AL NORTE, en cinco punto setenta y cuatro metros y linda con lote uno.-----
- AL SUR, en siete punto veintiséis metros y linda con Prolongación Guadalupe.-----
- AL ORIENTE, en quince punto cuarenta y cuatro metros y linda con lote seis.-----
- AL PONIENTE, en quince punto cuarenta y cuatro metros y linda con Prolongación 5 de Mayo.-----
- EL LOTE NUMERO **SEIS** DE LA MANZANA **SIETE** DEL FRACCIONAMIENTO HABITACIONAL URBANO DE TIPO POPULAR DENOMINADO VALLE DEL REAL, UBICADO AL NORORIENTE DEL MUNICIPIO DE RINCON DE ROMOS, AGUASCALIENTES, **CON CUENTA CATASTRAL 07-001-01-0101-013-000**, **CON UNA SUPERFICIE DE 92.87 M² (NOVENTA Y DOS PUNTO OCHENTA Y SIETE METROS CUADRADOS)**, con las siguientes medidas y colindancias:-----
- AL NORTE, en seis metros y linda con lote uno.-----
- AL SUR, en siete metros y linda con Prolongación Guadalupe.-----
- AL ORIENTE, en quince punto cincuenta y dos metros y linda con lote siete.-----
- AL PONIENTE, en quince punto cuarenta y cuatro metros y linda con lote cinco.-----
- EL LOTE NUMERO **SIETE** DE LA MANZANA **SIETE** DEL FRACCIONAMIENTO HABITACIONAL

[Handwritten Signature]
COTEJADO

URBANO DE TIPO POPULAR DENOMINADO VALLE DEL REAL, UBICADO AL NORORIENTE DEL MUNICIPIO DE RINCON DE ROMOS, AGUASCALIENTES, **CON CUENTA CATASTRAL 07-001-01-0101-012-000**, CON UNA SUPERFICIE DE **93.33 M² (NOVENTA Y TRES PUNTO TREINTA Y TRES METROS CUADRADOS)**, con las siguientes medidas y colindancias:-

----- AL NORTE, en seis metros y linda con lote dos.-

----- AL SUR, en seis metros y linda con Prolongación Guadalupe.-

----- AL ORIENTE, en quince punto sesenta metros y linda con lote ocho.-

----- AL PONIENTE, en quince punto cincuenta y dos metros y linda con el lote seis.-

----- EL LOTE NUMERO **OCHO** DE LA MANZANA **SIETE** DEL FRACCIONAMIENTO HABITACIONAL URBANO DE TIPO POPULAR DENOMINADO VALLE DEL REAL, UBICADO AL NORORIENTE DEL MUNICIPIO DE RINCON DE ROMOS, AGUASCALIENTES, **CON CUENTA CATASTRAL 07-001-01-0101-011-000**, CON UNA SUPERFICIE DE **93.80 M² (NOVENTA Y TRES PUNTO OCHENTA METROS CUADRADOS)**, con las siguientes medidas y colindancias:-

----- AL NORTE, en seis metros y linda con lote tres.-

----- AL SUR, en seis metros y linda con Prolongación Guadalupe.-

----- AL ORIENTE, en quince punto sesenta y siete metros y linda con lote nueve.-

----- AL PONIENTE, en quince punto sesenta metros y linda con lote siete.-

----- EL LOTE NUMERO **NOVE** DE LA MANZANA **SIETE** DEL FRACCIONAMIENTO HABITACIONAL URBANO DE TIPO POPULAR DENOMINADO VALLE DEL REAL, UBICADO AL NORORIENTE DEL MUNICIPIO DE RINCON DE ROMOS, AGUASCALIENTES, **CON CUENTA CATASTRAL 07-001-01-0101-010-000**, CON UNA SUPERFICIE DE **94.26 M² (NOVENTA Y CUATRO PUNTO VEINTISÉIS METROS CUADRADOS)**, con las siguientes medidas y colindancias:-

----- AL NORTE, en seis metros y linda con lote cuatro.-

----- AL SUR, en seis metros y linda con Prolongación Guadalupe.-

----- AL ORIENTE, en quince punto setenta y cinco metros y linda con lote diez, once y doce.-

----- AL PONIENTE, en quince punto sesenta y siete metros y linda con lote ocho.-

----- EL LOTE NUMERO **Diez** DE LA MANZANA **SIETE** DEL FRACCIONAMIENTO HABITACIONAL URBANO DE TIPO POPULAR DENOMINADO VALLE DEL REAL, UBICADO AL NORORIENTE DEL MUNICIPIO DE RINCON DE ROMOS, AGUASCALIENTES, **CON CUENTA CATASTRAL 07-001-01-0101-009-000**, CON UNA SUPERFICIE DE **144.80 M² (CIENTO CUARENTA Y CUATRO PUNTO OCHENTA METROS CUADRADOS)**, con las siguientes medidas y colindancias:-

----- AL NORTE, en quince punto once metros y linda con lote once.-

----- AL SUR, en diecisiete punto cincuenta y siete metros y linda con Prolongación Guadalupe.-

----- AL ORIENTE, en quince punto cero tres metros y linda con calle La Jobba.-

----- AL PONIENTE, en seis punto setenta y cinco metros y linda con lote nueve.-

----- EL LOTE NUMERO **ONCE** DE LA MANZANA **SIETE** DEL FRACCIONAMIENTO HABITACIONAL URBANO DE TIPO POPULAR DENOMINADO VALLE DEL REAL, UBICADO AL NORORIENTE DEL MUNICIPIO DE RINCON DE ROMOS, AGUASCALIENTES, **CON CUENTA CATASTRAL 07-001-01-0101-008-000**, CON UNA SUPERFICIE DE **90.44 M² (NOVENTA PUNTO CUARENTA Y CUATRO METROS CUADRADOS)**, con las siguientes medidas y colindancias:-

Lic. Ernesto Diaz Reyes
Notaria Publica No. 50
y del Patronio Inmobiliario Sedesol
Aguascalientes, Ags.



19685

----- AL NORTE, en quince punto cero cuatro metros y linda con lote doce.-----
----- AL SUR, en quince punto once metros y linda con lote diez.-----
----- AL ORIENTE, en seis metros y linda con calle La Jojoba.-----
----- AL PONIENTE, en seis metros y linda con lote nueve.-----
----- EL LOTE NUMERO **DOCE** DE LA MANZANA **SIETE** DEL FRACCIONAMIENTO HABITACIONAL URBANO DE TIPO POPULAR DENOMINADO VALLE DEL REAL, UBICADO AL NORORIENTE DEL MUNICIPIO DE RINCON DE ROMOS, AGUASCALIENTES, **CON CUENTA CATASTRAL 07-001-01-0101-007-000**, CON UNA SUPERFICIE DE **90.06 M² (NOVENTA PUNTO CERO SEIS METROS CUADRADOS)**, con las siguientes medidas y colindancias:-----

[Handwritten Signature]
COTEJADO

----- AL NORTE, en quince metros y linda con lote trece.-----
----- AL SUR, en quince punto cero cuatro metros y linda con lote once.-----
----- AL ORIENTE, en seis metros y linda con calle La Jojoba.-----
----- AL PONIENTE, en seis metros y linda con lote cuatro y nueve.-----
----- EL LOTE NUMERO **TRECE** DE LA MANZANA **SIETE** DEL FRACCIONAMIENTO HABITACIONAL URBANO DE TIPO POPULAR DENOMINADO VALLE DEL REAL, UBICADO AL NORORIENTE DEL MUNICIPIO DE RINCON DE ROMOS, AGUASCALIENTES, **CON CUENTA CATASTRAL 07-001-01-0101-006-000**, CON UNA SUPERFICIE DE **90.00 M² (NOVENTA METROS CUADRADOS)**, con las siguientes medidas y colindancias:-----
----- AL NORTE, en quince metros y linda con lote catorce.-----
----- AL SUR, en quince metros y linda con lote doce.-----
----- AL ORIENTE, en seis metros y linda con calle La Jojoba.-----
----- AL PONIENTE, en seis metros y linda con lote cuatro.-----
----- EL LOTE NUMERO **CATORCE** DE LA MANZANA **SIETE** DEL FRACCIONAMIENTO HABITACIONAL URBANO DE TIPO POPULAR DENOMINADO VALLE DEL REAL, UBICADO AL NORORIENTE DEL MUNICIPIO DE RINCON DE ROMOS, AGUASCALIENTES, **CON CUENTA CATASTRAL 07-001-01-0101-005-000**, CON UNA SUPERFICIE DE **90.00 M² (NOVENTA METROS CUADRADOS)**, con las siguientes medidas y colindancias:-----
----- AL NORTE, en quince metros y linda con calle Lluvia de Oro.-----
----- AL SUR, en quince metros y linda con lote trece.-----
----- AL ORIENTE, en seis metros y linda con calle La Jojoba.-----
----- AL PONIENTE, en seis metros y linda con lote cuatro.-----
----- **MANZANA OCHO**-----
----- EL LOTE NUMERO **UNO** DE LA MANZANA **OCHO** DEL FRACCIONAMIENTO HABITACIONAL URBANO DE TIPO POPULAR DENOMINADO VALLE DEL REAL, UBICADO AL NORORIENTE DEL MUNICIPIO DE RINCON DE ROMOS, AGUASCALIENTES, **CON CUENTA CATASTRAL 07-001-01-0102-001-000**, CON UNA SUPERFICIE DE **90.00 M² (NOVENTA METROS CUADRADOS)**, con las siguientes medidas y colindancias:-----
----- AL NORTE, en quince metros y linda con calle Lluvia de Oro.-----
----- AL SUR, en quince metros y linda con lote dos.-----
----- AL ORIENTE, en seis metros y linda con lote diecisiete.-----

- AL PONIENTE, en seis metros y linda con calle La Jojoba.-----
----- EL LOTE NUMERO **DOS** DE LA MANZANA **OCHO** DEL FRACCIONAMIENTO HABITACIONAL URBANO DE TIPO POPULAR DENOMINADO VALLE DEL REAL, UBICADO AL NORORIENTE DEL MUNICIPIO DE RINCON DE ROMOS, AGUASCALIENTES, **CON CUENTA CATASTRAL 07-001-01-0102-017-000**, CON UNA SUPERFICIE DE **90.00 M² (NOVENTA METROS CUADRADOS)**, con las siguientes medidas y colindancias:-----
----- AL NORTE, en quince metros y linda con lote uno.-----
----- AL SUR, en quince metros y linda con lote tres.-----
----- AL ORIENTE, en seis metros y linda con lote dieciséis.-----
----- AL PONIENTE, en seis metros y linda con calle La Jojoba.-----
----- EL LOTE NUMERO **TRES** DE LA MANZANA **OCHO** DEL FRACCIONAMIENTO HABITACIONAL URBANO DE TIPO POPULAR DENOMINADO VALLE DEL REAL, UBICADO AL NORORIENTE DEL MUNICIPIO DE RINCON DE ROMOS, AGUASCALIENTES, **CON CUENTA CATASTRAL 07-001-01-0102-016-000**, CON UNA SUPERFICIE DE **90.00 M² (NOVENTA METROS CUADRADOS)**, con las siguientes medidas y colindancias:-----
----- AL NORTE, en quince metros y linda con lote dos.-----
----- AL SUR, en quince metros y linda con lote cuatro.-----
----- AL ORIENTE, en seis metros y linda con lote quince.-----
----- AL PONIENTE, en seis metros y linda con calle La Jojoba.-----
----- EL LOTE NUMERO **CUATRO** DE LA MANZANA **OCHO** DEL FRACCIONAMIENTO HABITACIONAL URBANO DE TIPO POPULAR DENOMINADO VALLE DEL REAL, UBICADO AL NORORIENTE DEL MUNICIPIO DE RINCON DE ROMOS, AGUASCALIENTES, **CON CUENTA CATASTRAL 07-001-01-0102-015-000**, CON UNA SUPERFICIE DE **90.00 M² (NOVENTA METROS CUADRADOS)**, con las siguientes medidas y colindancias:-----
----- AL NORTE, en quince metros y linda con lote tres.-----
----- AL SUR, en quince metros y linda con lote cinco.-----
----- AL ORIENTE, en seis metros y linda con lote catorce.-----
----- AL PONIENTE, en seis metros y linda con calle La Jojoba.-----
----- EL LOTE NUMERO **CINCO** DE LA MANZANA **OCHO** DEL FRACCIONAMIENTO HABITACIONAL URBANO DE TIPO POPULAR DENOMINADO VALLE DEL REAL, UBICADO AL NORORIENTE DEL MUNICIPIO DE RINCON DE ROMOS, AGUASCALIENTES, **CON CUENTA CATASTRAL 07-001-01-0102-014-000**, CON UNA SUPERFICIE DE **90.00 M² (NOVENTA METROS CUADRADOS)**, con las siguientes medidas y colindancias:-----
----- AL NORTE, en quince metros y linda con lote cuatro.-----
----- AL SUR, en quince metros y linda con lote seis.-----
----- AL ORIENTE, en seis metros y linda con lote trece.-----
----- AL PONIENTE, en seis metros y linda con calle La Jojoba.-----
----- EL LOTE NUMERO **SEIS** DE LA MANZANA **OCHO** DEL FRACCIONAMIENTO HABITACIONAL URBANO DE TIPO POPULAR DENOMINADO VALLE DEL REAL, UBICADO AL NORORIENTE DEL MUNICIPIO DE RINCON DE ROMOS, AGUASCALIENTES, **CON CUENTA CATASTRAL 07-001-01-0102-013-000**,

Lic. Ernesto Diaz Reyes
Notaria Publica No. 50
y del Patrimonio Inmobiliario Sedera
Aguascalientes, Ags.



19685

CON UNA SUPERFICIE DE **90.00 M² (NOVENTA METROS CUADRADOS)**, con las siguientes medidas y colindancias:-----

----- AL NORTE, en quince metros y linda con lote cinco.-
----- AL SUR, en quince metros y linda con lote siete.-
----- AL ORIENTE, en seis metros y linda con lote doce.-
----- AL PONIENTE, en seis metros y linda con calle La Jojoba.-
----- EL LOTE NUMERO **SIETE** DE LA MANZANA **OCHO** DEL FRACCIONAMIENTO HABITACIONAL URBANO DE TIPO POPULAR DENOMINADO VALLE DEL REAL, UBICADO AL NORORIENTE DEL MUNICIPIO DE RINCON DE ROMOS, AGUASCALIENTES, **CON CUENTA CATASTRAL 07-001-01-0102-012-000**, CON UNA SUPERFICIE DE **90.00 M² (NOVENTA METROS CUADRADOS)**, con las siguientes medidas y colindancias:-----

----- AL NORTE, en quince metros y linda con lote seis.-
----- AL SUR, en quince metros y linda con lote ocho y diez.-
----- AL ORIENTE, en seis metros y linda con lote once.-
----- AL PONIENTE, en seis metros y linda con calle La Jojoba.-
----- EL LOTE NUMERO **OCHO** DE LA MANZANA **OCHO** DEL FRACCIONAMIENTO HABITACIONAL URBANO DE TIPO POPULAR DENOMINADO VALLE DEL REAL, UBICADO AL NORORIENTE DEL MUNICIPIO DE RINCON DE ROMOS, AGUASCALIENTES, **CON CUENTA CATASTRAL 07-001-01-0102-011-000**, CON UNA SUPERFICIE DE **110.50 M² (CIENTO DIEZ PUNTO CINCUENTA METROS CUADRADOS)**, con las siguientes medidas y colindancias:-----

----- AL NORTE, en catorce metros y linda con lote siete.-
----- AL SUR, en quince punto cero un metros y linda con calle Prolongación Guadalupe.-
----- AL ORIENTE, en diez punto treinta y dos metros y linda con lote nueve y diez.-
----- AL PONIENTE, en cuatro punto ochenta y nueve metros y linda con calle La Jojoba.-
----- EL LOTE NUMERO **NOVE** DE LA MANZANA **OCHO** DEL FRACCIONAMIENTO HABITACIONAL URBANO DE TIPO POPULAR DENOMINADO VALLE DEL REAL, UBICADO AL NORORIENTE DEL MUNICIPIO DE RINCON DE ROMOS, AGUASCALIENTES, **CON CUENTA CATASTRAL 07-001-01-0102-010-000**, CON UNA SUPERFICIE DE **92.90 M² (NOVENTA Y DOS PUNTO NOVENTA METROS CUADRADOS)**, con las siguientes medidas y colindancias:-----

----- AL NORTE, en dieciséis metros y linda con lote diez.-
----- AL SUR, en dieciséis punto diecisiete metros y linda con calle Prolongación Guadalupe.-
----- AL ORIENTE, en seis punto sesenta y seis metros y linda con calle Valle Real Oriente.-
----- AL PONIENTE, en cuatro punto treinta y dos metros y linda con lote ocho.-
----- EL LOTE NUMERO **DIEZ** DE LA MANZANA **OCHO** DEL FRACCIONAMIENTO HABITACIONAL URBANO DE TIPO POPULAR DENOMINADO VALLE DEL REAL, UBICADO AL NORORIENTE DEL MUNICIPIO DE RINCON DE ROMOS, AGUASCALIENTES, **CON CUENTA CATASTRAL 07-001-01-0102-009-000**, CON UNA SUPERFICIE DE **96.00 M² (NOVENTA Y SEIS METROS CUADRADOS)**, con las siguientes medidas y colindancias:-----

----- AL NORTE, en dieciséis metros y linda con lote once y siete.-
----- AL SUR, en dieciséis metros y linda con lote nueve.-

COTEJADO

----- AL ORIENTE, en seis metros y linda con calle Valle Real Oriente.-----
----- AL PONIENTE, en seis metros y linda con lote ocho.-----
----- EL LOTE NUMERO **ONCE** DE LA MANZANA **OCHO** DEL FRACCIONAMIENTO HABITACIONAL URBANO DE TIPO POPULAR DENOMINADO VALLE DEL REAL, UBICADO AL NORORIENTE DEL MUNICIPIO DE RINCON DE ROMOS, AGUASCALIENTES, **CON CUENTA CATASTRAL 07-001-01-0102-008-000**, CON UNA SUPERFICIE DE **90.00 M² (NOVENTA METROS CUADRADOS)**, con las siguientes medidas y colindancias:-----
----- AL NORTE, en quince metros y linda con lote doce.-----
----- AL SUR, en quince metros y linda con lote diez.-----
----- AL ORIENTE, en seis metros y linda con calle Valle Real Oriente.-----
----- AL PONIENTE, en seis metros y linda con lote siete.-----
----- EL LOTE NUMERO **DOCE** DE LA MANZANA **OCHO** DEL FRACCIONAMIENTO HABITACIONAL URBANO DE TIPO POPULAR DENOMINADO VALLE DEL REAL, UBICADO AL NORORIENTE DEL MUNICIPIO DE RINCON DE ROMOS, AGUASCALIENTES, **CON CUENTA CATASTRAL 07-001-01-0102-007-000**, CON UNA SUPERFICIE DE **90.00 M² (NOVENTA METROS CUADRADOS)**, con las siguientes medidas y colindancias:-----
----- AL NORTE, en quince metros y linda con lote trece.-----
----- AL SUR, en quince metros y linda con lote once.-----
----- AL ORIENTE, en seis metros y linda con calle Valle Real Oriente.-----
----- AL PONIENTE, en seis metros y linda con lote seis.-----
----- EL LOTE NUMERO **TRECE** DE LA MANZANA **OCHO** DEL FRACCIONAMIENTO HABITACIONAL URBANO DE TIPO POPULAR DENOMINADO VALLE DEL REAL, UBICADO AL NORORIENTE DEL MUNICIPIO DE RINCON DE ROMOS, AGUASCALIENTES, **CON CUENTA CATASTRAL 07-001-01-0102-006-000**, CON UNA SUPERFICIE DE **90.00 M² (NOVENTA METROS CUADRADOS)**, con las siguientes medidas y colindancias:-----
----- AL NORTE, en quince metros y linda con lote catorce.-----
----- AL SUR, en quince metros y linda con lote doce.-----
----- AL ORIENTE, en seis metros y linda con calle Valle Real Oriente.-----
----- AL PONIENTE, en seis metros y linda con lote cinco.-----
----- EL LOTE NUMERO **CATORCE** DE LA MANZANA **OCHO** DEL FRACCIONAMIENTO HABITACIONAL URBANO DE TIPO POPULAR DENOMINADO VALLE DEL REAL, UBICADO AL NORORIENTE DEL MUNICIPIO DE RINCON DE ROMOS, AGUASCALIENTES, **CON CUENTA CATASTRAL 07-001-01-0102-005-000**, CON UNA SUPERFICIE DE **90.00 M² (NOVENTA METROS CUADRADOS)**, con las siguientes medidas y colindancias:-----
----- AL NORTE, en quince metros y linda con lote quince.-----
----- AL SUR, en quince metros y linda con lote trece.-----
----- AL ORIENTE, en seis metros y linda con calle Valle Real Oriente.-----
----- AL PONIENTE, en seis metros y linda con lote cuatro.-----
----- EL LOTE NUMERO **QUINCE** DE LA MANZANA **OCHO** DEL FRACCIONAMIENTO HABITACIONAL URBANO DE TIPO POPULAR DENOMINADO VALLE DEL REAL, UBICADO AL NORORIENTE DEL MUNICIPIO

Lic. Ernesto Diaz Reyes
Notaria Publica No. 50
y del Patronio Inmobiliario Sedera
Aguascalientes, Ags.

19685



DE RINCON DE ROMOS, AGUASCALIENTES, CON CUENTA CATASTRAL 07-001-01-0102-004-000,
CON UNA SUPERFICIE DE **90.00 M² (NOVENTA METROS CUADRADOS)**, con las siguientes medidas y
colindancias:-----

----- AL NORTE, en quince metros y linda con lote dieciséis.-

----- AL SUR, en quince metros y linda con lote catorce.-

----- AL ORIENTE, en seis metros y linda con calle Valle Real Oriente.-

----- AL PONIENTE, en seis metros y linda con lote tres.-

----- EL LOTE NUMERO **DIECISEIS** DE LA MANZANA **OCHO** DEL FRACCIONAMIENTO HABITACIONAL
URBANO DE TIPO POPULAR DENOMINADO VALLE DEL REAL, UBICADO AL NORORIENTE DEL MUNICIPIO
DE RINCON DE ROMOS, AGUASCALIENTES, **CON CUENTA CATASTRAL 07-001-01-0102-003-000**,
CON UNA SUPERFICIE DE **90.00 M² (NOVENTA METROS CUADRADOS)**, con las siguientes medidas y
colindancias:-----

----- AL NORTE, en quince metros y linda con lote diecisiete.-

----- AL SUR, en quince metros y linda con lote quince.-

----- AL ORIENTE, en seis metros y linda con calle Valle Real Oriente.-

----- AL PONIENTE, en seis metros y linda con lote dos.-

----- EL LOTE NUMERO **DIECISIETE** DE LA MANZANA **OCHO** DEL FRACCIONAMIENTO
HABITACIONAL URBANO DE TIPO POPULAR DENOMINADO VALLE DEL REAL, UBICADO AL NORORIENTE
DEL MUNICIPIO DE RINCON DE ROMOS, AGUASCALIENTES, **CON CUENTA CATASTRAL 07-001-01-
0102-002-000**, CON UNA SUPERFICIE DE **90.00 M² (NOVENTA METROS CUADRADOS)**, con las
siguientes medidas y colindancias:-----

----- AL NORTE, en quince metros y linda con calle Lluvia de Oro.-

----- AL SUR, en quince metros y linda con lote dieciséis.-

----- AL ORIENTE, en seis metros y linda con calle Valle Real Oriente.-

----- AL PONIENTE, en seis metros y linda con lote uno.-

----- **MANZANA NUEVE** -----
----- EL LOTE NUMERO **UNO** DE LA MANZANA **NUEVE** DEL FRACCIONAMIENTO HABITACIONAL
URBANO DE TIPO POPULAR DENOMINADO VALLE DEL REAL, UBICADO AL NORORIENTE DEL MUNICIPIO
DE RINCON DE ROMOS, AGUASCALIENTES, **CON CUENTA CATASTRAL 07-001-01-0110-001-000**,
CON UNA SUPERFICIE DE **90.00 M² (NOVENTA METROS CUADRADOS)**, con las siguientes medidas y
colindancias:-----

----- AL NORTE, en quince metros y linda con calle Prolongación Guadalupe.-

----- AL SUR, en quince metros y linda con lote dos.-

----- AL ORIENTE, en seis metros y linda con calle Real de Ángeles.-

----- AL PONIENTE, en seis metros y linda con límite del fraccionamiento.-

----- EL LOTE NUMERO **DOS** DE LA MANZANA **NUEVE** DEL FRACCIONAMIENTO HABITACIONAL
URBANO DE TIPO POPULAR DENOMINADO VALLE DEL REAL, UBICADO AL NORORIENTE DEL MUNICIPIO
DE RINCON DE ROMOS, AGUASCALIENTES, **CON CUENTA CATASTRAL 07-001-01-0110-002-000**,
CON UNA SUPERFICIE DE **90.00 M² (NOVENTA METROS CUADRADOS)**, con las siguientes medidas y
colindancias:-----

[Handwritten Signature]
COTEJADO

-----AL NORTE, en quince metros y linda con lote uno.-----
 -----AL SUR, en quince metros y linda con lote tres.-----
 -----AL ORIENTE, en seis metros y linda con calle Real de Angeles.-----
 -----AL PONIENTE, en seis metros y linda con Límite del fraccionamiento.-----
 - - - - - EL LOTE NUMERO **TRES** DE LA MANZANA **NUEVE** DEL FRACCIONAMIENTO HABITACIONAL URBANO DE TIPO POPULAR DENOMINADO VALLE DEL REAL, UBICADO AL NORORIENTE DEL MUNICIPIO DE RINCON DE ROMOS, AGUASCALIENTES, **CON CUENTA CATASTRAL 07-001-01-01110-003-000**, CON UNA SUPERFICIE DE **90.00 M² (NOVENTA METROS CUADRADOS)**, con las siguientes medidas y colindancias:-----
 -----AL NORTE, en quince metros y linda con lote dos.-----
 -----AL SUR, en quince metros y linda con lote cuatro.-----
 -----AL ORIENTE, en seis metros y linda con calle Real de Angeles.-----
 -----AL PONIENTE, en seis metros y linda con Límite del fraccionamiento.-----
 - - - - - EL LOTE NUMERO **CUATRO** DE LA MANZANA **NUEVE** DEL FRACCIONAMIENTO HABITACIONAL URBANO DE TIPO POPULAR DENOMINADO VALLE DEL REAL, UBICADO AL NORORIENTE DEL MUNICIPIO DE RINCON DE ROMOS, AGUASCALIENTES, **CON CUENTA CATASTRAL 07-001-01-01110-004-000**, CON UNA SUPERFICIE DE **90.00 M² (NOVENTA METROS CUADRADOS)**, con las siguientes medidas y colindancias:-----
 -----AL NORTE, en quince metros y linda con lote tres.-----
 -----AL SUR, en quince metros y linda con lote cinco.-----
 -----AL ORIENTE, en seis metros y linda con calle Real de Angeles.-----
 -----AL PONIENTE, en seis metros y linda con Límite del fraccionamiento.-----
 - - - - - EL LOTE NUMERO **CINCO** DE LA MANZANA **NUEVE** DEL FRACCIONAMIENTO HABITACIONAL URBANO DE TIPO POPULAR DENOMINADO VALLE DEL REAL, UBICADO AL NORORIENTE DEL MUNICIPIO DE RINCON DE ROMOS, AGUASCALIENTES, **CON CUENTA CATASTRAL 07-001-01-01110-005-000**, CON UNA SUPERFICIE DE **90.00 M² (NOVENTA METROS CUADRADOS)**, con las siguientes medidas y colindancias:-----
 -----AL NORTE, en quince metros y linda con lote cuatro.-----
 -----AL SUR, en quince metros y linda con lote seis.-----
 -----AL ORIENTE, en seis metros y linda con calle Real de Angeles.-----
 -----AL PONIENTE, en seis metros y linda con Límite del fraccionamiento.-----
 - - - - - EL LOTE NUMERO **SEIS** DE LA MANZANA **NUEVE** DEL FRACCIONAMIENTO HABITACIONAL URBANO DE TIPO POPULAR DENOMINADO VALLE DEL REAL, UBICADO AL NORORIENTE DEL MUNICIPIO DE RINCON DE ROMOS, AGUASCALIENTES, **CON CUENTA CATASTRAL 07-001-01-01110-006-000**, CON UNA SUPERFICIE DE **90.00 M² (NOVENTA METROS CUADRADOS)**, con las siguientes medidas y colindancias:-----
 -----AL NORTE, en quince metros y linda con lote cinco.-----
 -----AL SUR, en quince metros y linda con lote siete.-----
 -----AL ORIENTE, en seis metros y linda con calle Real de Angeles.-----
 -----AL PONIENTE, en seis metros y linda con Límite del fraccionamiento.-----

Lic. Ernesto Diaz Reyes
Notaria Publica No. 50
y del Patronio Inmobiliario Federal
Aguascalientes, Ags.



19685

----- EL LOTE NUMERO **SIETE** DE LA MANZANA **NOUVE** DEL FRACCIONAMIENTO HABITACIONAL URBANO DE TIPO POPULAR DENOMINADO VALLE DEL REAL, UBICADO AL NORORIENTE DEL MUNICIPIO DE RINCON DE ROMOS, AGUASCALIENTES, **CON CUENTA CATASTRAL 07-001-01-0110-007-000**, **CON UNA SUPERFICIE DE 90.00 M² (NOVENTA METROS CUADRADOS)**, con las siguientes medidas y colindancias:-----

----- AL NORTE, en quince metros y linda con lote seis.-

----- AL SUR, en quince metros y linda con lote ocho.-

----- AL ORIENTE, en seis metros y linda con calle Real de Angeles.-

----- AL PONIENTE, en seis metros y linda con Límite del fraccionamiento.-

----- EL LOTE NUMERO **OCHO** DE LA MANZANA **NOUVE** DEL FRACCIONAMIENTO HABITACIONAL URBANO DE TIPO POPULAR DENOMINADO VALLE DEL REAL, UBICADO AL NORORIENTE DEL MUNICIPIO DE RINCON DE ROMOS, AGUASCALIENTES, **CON CUENTA CATASTRAL 07-001-01-0110-008-000**, **CON UNA SUPERFICIE DE 90.00 M² (NOVENTA METROS CUADRADOS)**, con las siguientes medidas y colindancias:-----

----- AL NORTE, en quince metros y linda con lote siete.-

----- AL SUR, en quince metros y linda con lote nueve.-

----- AL ORIENTE, en seis metros y linda con calle Real de Angeles.-

----- AL PONIENTE, en seis metros y linda con Límite del fraccionamiento.-

----- EL LOTE NUMERO **NOUVE** DE LA MANZANA **NOUVE** DEL FRACCIONAMIENTO HABITACIONAL URBANO DE TIPO POPULAR DENOMINADO VALLE DEL REAL, UBICADO AL NORORIENTE DEL MUNICIPIO DE RINCON DE ROMOS, AGUASCALIENTES, **CON CUENTA CATASTRAL 07-001-01-0110-009-000**, **CON UNA SUPERFICIE DE 90.00 M² (NOVENTA METROS CUADRADOS)**, con las siguientes medidas y colindancias:-----

----- AL NORTE, en quince metros y linda con lote ocho.-

----- AL SUR, en quince metros y linda con lote diez.-

----- AL ORIENTE, en seis metros y linda con calle Real de Angeles.-

----- AL PONIENTE, en seis metros y linda con Límite del fraccionamiento.-

----- EL LOTE NUMERO **DIEZ** DE LA MANZANA **NOUVE** DEL FRACCIONAMIENTO HABITACIONAL URBANO DE TIPO POPULAR DENOMINADO VALLE DEL REAL, UBICADO AL NORORIENTE DEL MUNICIPIO DE RINCON DE ROMOS, AGUASCALIENTES, **CON CUENTA CATASTRAL 07-001-01-0110-010-000**, **CON UNA SUPERFICIE DE 90.00 M² (NOVENTA METROS CUADRADOS)**, con las siguientes medidas y colindancias:-----

----- AL NORTE, en quince metros y linda con lote nueve.-

----- AL SUR, en quince metros y linda con lote once.-

----- AL ORIENTE, en seis metros y linda con calle Real de Angeles.-

----- AL PONIENTE, en seis metros y linda con Límite del fraccionamiento.-

----- EL LOTE NUMERO **ONCE** DE LA MANZANA **NOUVE** DEL FRACCIONAMIENTO HABITACIONAL URBANO DE TIPO POPULAR DENOMINADO VALLE DEL REAL, UBICADO AL NORORIENTE DEL MUNICIPIO DE RINCON DE ROMOS, AGUASCALIENTES, **CON CUENTA CATASTRAL 07-001-01-0110-011-000**, **CON UNA SUPERFICIE DE 90.00 M² (NOVENTA METROS CUADRADOS)**, con las siguientes medidas y

[Handwritten Signature]
COTEJADO

colindancias:-----

----- AL NORTE, en quince metros y linda con lote diez.-----

----- AL SUR, en quince metros y linda con lote doce.-----

----- AL ORIENTE, en seis metros y linda con calle Real de Angeles.-----

----- AL PONIENTE, en seis metros y linda con Límite del fraccionamiento.-----

----- EL LOTE NUMERO **DOCE** DE LA MANZANA **NOUVE** DEL FRACCIONAMIENTO HABITACIONAL URBANO DE TIPO POPULAR DENOMINADO VALLE DEL REAL, UBICADO AL NORORIENTE DEL MUNICIPIO DE RINCON DE ROMOS, AGUASCALIENTES, **CON CUENTA CATASTRAL 07-001-01-01110-012-000**, CON UNA SUPERFICIE DE **90.00 M² (NOVENTA METROS CUADRADOS)**, con las siguientes medidas y colindancias:-----

----- AL NORTE, en quince metros y linda con lote once.-----

----- AL SUR, en quince metros y linda con lote trece.-----

----- AL ORIENTE, en seis metros y linda con calle Real de Angeles.-----

----- AL PONIENTE, en seis metros y linda con Límite del fraccionamiento.-----

----- EL LOTE NUMERO **TRECE** DE LA MANZANA **NUEVE** DEL FRACCIONAMIENTO HABITACIONAL URBANO DE TIPO POPULAR DENOMINADO VALLE DEL REAL, UBICADO AL NORORIENTE DEL MUNICIPIO DE RINCON DE ROMOS, AGUASCALIENTES, **CON CUENTA CATASTRAL 07-001-01-01110-013-000**, CON UNA SUPERFICIE DE **90.00 M² (NOVENTA METROS CUADRADOS)**, con las siguientes medidas y colindancias:-----

----- AL NORTE, en quince metros y linda con lote doce.-----

----- AL SUR, en quince metros y linda con lote catorce.-----

----- AL ORIENTE, en seis metros y linda con calle Real de Angeles.-----

----- AL PONIENTE, en seis metros y linda con Límite del fraccionamiento.-----

----- EL LOTE NUMERO **CATORCE** DE LA MANZANA **NUEVE** DEL FRACCIONAMIENTO HABITACIONAL URBANO DE TIPO POPULAR DENOMINADO VALLE DEL REAL, UBICADO AL NORORIENTE DEL MUNICIPIO DE RINCON DE ROMOS, AGUASCALIENTES, **CON CUENTA CATASTRAL 07-001-01-01110-014-000**, CON UNA SUPERFICIE DE **124.61 M² (CIENTO VEINTICUATRO PUNTO SESENTA Y UN METROS CUADRADOS)**, con las siguientes medidas y colindancias:-----

----- AL NORTE, en quince metros y linda con lote trece.-----

----- AL SUR, en quince metros y linda con calle Prolongación Heroico Colegio Militar.-----

----- AL ORIENTE, en ocho punto treinta y un metros y linda con calle Real de Angeles.-----

----- AL PONIENTE, en ocho punto treinta y un metros y linda con Límite del fraccionamiento.-----

----- **MANZANA DIEZ**-----

----- EL LOTE NUMERO **UNO** DE LA MANZANA **DIEZ** DEL FRACCIONAMIENTO HABITACIONAL URBANO DE TIPO POPULAR DENOMINADO VALLE DEL REAL, UBICADO AL NORORIENTE DEL MUNICIPIO DE RINCON DE ROMOS, AGUASCALIENTES, **CON CUENTA CATASTRAL 07-001-01-01103-001-000**, CON UNA SUPERFICIE DE **90.00 M² (NOVENTA METROS CUADRADOS)**, con las siguientes medidas y colindancias:-----

----- AL NORTE, en seis metros y linda con calle Prolongación Guadalupe.-----

----- AL SUR, en seis metros y linda con lote seis.-----

Lic. Ernesto Díaz Reyes

Notaría Pública No. 50
y del Patrimonio Inmobiliario Sedesol
Aguascalientes, Aqs.



19685

- AL ORIENTE, en quince metros y linda con lote dos.-----
- AL PONIENTE, en quince metros y linda con calle Real de Ángeles.-----
- EL LOTE NUMERO **DOS** DE LA MANZANA **DIEZ** DEL FRACCIONAMIENTO HABITACIONAL URBANO DE TIPO POPULAR DENOMINADO VALLE DEL REAL, UBICADO AL NORORIENTE DEL MUNICIPIO DE RINCON DE ROMOS, AGUASCALIENTES, **CON CUENTA CATASTRAL 07-001-01-0103-002-000**, CON UNA SUPERFICIE DE **90.00 M² (NOVENTA METROS CUADRADOS)**, con las siguientes medidas y colindancias:-----
- AL NORTE, en seis metros y linda con calle Prolongación Guadalupe.-----
- AL SUR, en seis metros y linda con lote seis.-----
- AL ORIENTE, en quince metros y linda con lote tres.-----
- AL PONIENTE, en quince metros y linda con lote uno.-----
- EL LOTE NUMERO **TRES** DE LA MANZANA **DIEZ** DEL FRACCIONAMIENTO HABITACIONAL URBANO DE TIPO POPULAR DENOMINADO VALLE DEL REAL, UBICADO AL NORORIENTE DEL MUNICIPIO DE RINCON DE ROMOS, AGUASCALIENTES, **CON CUENTA CATASTRAL 07-001-01-0103-003-000**, CON UNA SUPERFICIE DE **90.00 M² (NOVENTA METROS CUADRADOS)**, con las siguientes medidas y colindancias:-----
- AL NORTE, en seis metros y linda con calle Prolongación Guadalupe.-----
- AL SUR, en seis metros y linda con lote seis y veintiocho.-----
- AL ORIENTE, en quince metros y linda con lote cuatro.-----
- AL PONIENTE, en quince metros y linda con lote dos.-----
- EL LOTE NUMERO **CUATRO** DE LA MANZANA **DIEZ** DEL FRACCIONAMIENTO HABITACIONAL URBANO DE TIPO POPULAR DENOMINADO VALLE DEL REAL, UBICADO AL NORORIENTE DEL MUNICIPIO DE RINCON DE ROMOS, AGUASCALIENTES, **CON CUENTA CATASTRAL 07-001-01-0103-004-000**, CON UNA SUPERFICIE DE **90.00 M² (NOVENTA METROS CUADRADOS)**, con las siguientes medidas y colindancias:-----
- AL NORTE, en seis metros y linda con calle Prolongación Guadalupe.-----
- AL SUR, en seis metros y linda con lote veintiocho.-----
- AL ORIENTE, en quince metros y linda con lote cinco.-----
- AL PONIENTE, en quince metros y linda con lote tres.-----
- EL LOTE NUMERO **CINCO** DE LA MANZANA **DIEZ** DEL FRACCIONAMIENTO HABITACIONAL URBANO DE TIPO POPULAR DENOMINADO VALLE DEL REAL, UBICADO AL NORORIENTE DEL MUNICIPIO DE RINCON DE ROMOS, AGUASCALIENTES, **CON CUENTA CATASTRAL 07-001-01-0103-005-000**, CON UNA SUPERFICIE DE **90.00 M² (NOVENTA METROS CUADRADOS)**, con las siguientes medidas y colindancias:-----
- AL NORTE, en seis metros y linda con calle Prolongación Guadalupe.-----
- AL SUR, en seis metros y linda con lote veintiocho.-----
- AL ORIENTE, en quince metros y linda con Prolongación 5 de Mayo.-----
- AL PONIENTE, en quince metros y linda con lote cuatro.-----
- EL LOTE NUMERO **SEIS** DE LA MANZANA **DIEZ** DEL FRACCIONAMIENTO HABITACIONAL URBANO DE TIPO POPULAR DENOMINADO VALLE DEL REAL, UBICADO AL NORORIENTE DEL MUNICIPIO DE

COTEJADO

RINCON DE ROMOS, AGUASCALIENTES, CON CUENTA CATASTRAL 07-001-01-0103-028-000, CON UNA SUPERFICIE DE **90.00 M² (NOVENTA METROS CUADRADOS)**, con las siguientes medidas y colindancias:-----

----- AL NORTE, en quince metros y linda con lote uno, dos y tres.-

----- AL SUR, en quince metros y linda con lote siete.-

----- AL ORIENTE, en seis metros y linda con lote veintiocho.-

----- AL PONIENTE, en seis metros y linda con calle Real de Ángeles.-

----- EL LOTE NUMERO **SIETE** DE LA MANZANA **DIEZ** DEL FRACCIONAMIENTO HABITACIONAL URBANO DE TIPO POPULAR DENOMINADO VALLE DEL REAL, UBICADO AL NORORIENTE DEL MUNICIPIO DE RINCON DE ROMOS, AGUASCALIENTES, **CON CUENTA CATASTRAL 07-001-01-0103-027-000**, CON UNA SUPERFICIE DE **90.00 M² (NOVENTA METROS CUADRADOS)**, con las siguientes medidas y colindancias:-----

----- AL NORTE, en quince metros y linda con lote seis.-

----- AL SUR, en quince metros y linda con lote ocho.-

----- AL ORIENTE, en seis metros y linda con lote veintisiete.-

----- AL PONIENTE, en seis metros y linda con calle Real de Ángeles.-

----- EL LOTE NUMERO **OCHO** DE LA MANZANA **DIEZ** DEL FRACCIONAMIENTO HABITACIONAL URBANO DE TIPO POPULAR DENOMINADO VALLE DEL REAL, UBICADO AL NORORIENTE DEL MUNICIPIO DE RINCON DE ROMOS, AGUASCALIENTES, **CON CUENTA CATASTRAL 07-001-01-0103-026-000**, CON UNA SUPERFICIE DE **90.00 M² (NOVENTA METROS CUADRADOS)**, con las siguientes medidas y colindancias:-----

----- AL NORTE, en quince metros y linda con lote siete.-

----- AL SUR, en quince metros y linda con lote nueve.-

----- AL ORIENTE, en seis metros y linda con lote veintiséis.-

----- AL PONIENTE, en seis metros y linda con calle Real de Ángeles.-

----- EL LOTE NUMERO **NUEVE** DE LA MANZANA **DIEZ** DEL FRACCIONAMIENTO HABITACIONAL URBANO DE TIPO POPULAR DENOMINADO VALLE DEL REAL, UBICADO AL NORORIENTE DEL MUNICIPIO DE RINCON DE ROMOS, AGUASCALIENTES, **CON CUENTA CATASTRAL 07-001-01-0103-025-000**, CON UNA SUPERFICIE DE **90.00 M² (NOVENTA METROS CUADRADOS)**, con las siguientes medidas y colindancias:-----

----- AL NORTE, en quince metros y linda con lote ocho.-

----- AL SUR, en quince metros y linda con lote diez.-

----- AL ORIENTE, en seis metros y linda con lote veinticinco.-

----- AL PONIENTE, en seis metros y linda con calle Real de Ángeles.-

----- EL LOTE NUMERO **DIEZ** DE LA MANZANA **DIEZ** DEL FRACCIONAMIENTO HABITACIONAL URBANO DE TIPO POPULAR DENOMINADO VALLE DEL REAL, UBICADO AL NORORIENTE DEL MUNICIPIO DE RINCON DE ROMOS, AGUASCALIENTES, **CON CUENTA CATASTRAL 07-001-01-0103-024-000**, CON UNA SUPERFICIE DE **90.00 M² (NOVENTA METROS CUADRADOS)**, con las siguientes medidas y colindancias:-----

----- AL NORTE, en quince metros y linda con lote nueve.-

Lic. Ernesto Diaz Reyes
Notaría Publica No. 50
y del Patrimonio Inmobiliario Federal
Aguascalientes, Aqs.



19685

- AL SUR, en quince metros y linda con lote once.-----
- AL ORIENTE, en seis metros y linda con lote veinticuatro.-----
- AL PONIENTE, en seis metros y linda con calle Real de Angeles.-----
- EL LOTE NUMERO **ONCE** DE LA MANZANA **DIEZ** DEL FRACCIONAMIENTO HABITACIONAL URBANO DE TIPO POPULAR DENOMINADO VALLE DEL REAL, UBICADO AL NORORIENTE DEL MUNICIPIO DE RINCON DE ROMOS, AGUASCALIENTES, **CON CUENTA CATASTRAL 07-001-01-0103-023-000**, **CON UNA SUPERFICIE DE 90.00 M² (NOVENTA METROS CUADRADOS)**, con las siguientes medidas y colindancias:-----
- AL NORTE, en quince metros y linda con lote diez.-----
- AL SUR, en quince metros y linda con lote doce.-----
- AL ORIENTE, en seis metros y linda con lote veintitres.-----
- AL PONIENTE, en seis metros y linda con calle Real de Angeles.-----
- EL LOTE NUMERO **DOCE** DE LA MANZANA **DIEZ** DEL FRACCIONAMIENTO HABITACIONAL URBANO DE TIPO POPULAR DENOMINADO VALLE DEL REAL, UBICADO AL NORORIENTE DEL MUNICIPIO DE RINCON DE ROMOS, AGUASCALIENTES, **CON CUENTA CATASTRAL 07-001-01-0103-022-000**, **CON UNA SUPERFICIE DE 90.00 M² (NOVENTA METROS CUADRADOS)**, con las siguientes medidas y colindancias:-----
- AL NORTE, en quince metros y linda con lote once.-----
- AL SUR, en quince metros y linda con lote tres.-----
- AL ORIENTE, en seis metros y linda con lote veintidos.-----
- AL PONIENTE, en seis metros y linda con calle Real de Angeles.-----
- EL LOTE NUMERO **TRECE** DE LA MANZANA **DIEZ** DEL FRACCIONAMIENTO HABITACIONAL URBANO DE TIPO POPULAR DENOMINADO VALLE DEL REAL, UBICADO AL NORORIENTE DEL MUNICIPIO DE RINCON DE ROMOS, AGUASCALIENTES, **CON CUENTA CATASTRAL 07-001-01-0103-021-000**, **CON UNA SUPERFICIE DE 90.00 M² (NOVENTA METROS CUADRADOS)**, con las siguientes medidas y colindancias:-----
- AL NORTE, en quince metros y linda con lote doce.-----
- AL SUR, en quince metros y linda con lote catorce.-----
- AL ORIENTE, en seis metros y linda con lote veintuno.-----
- AL PONIENTE, en seis metros y linda con calle Real de Angeles.-----
- EL LOTE NUMERO **CATORCE** DE LA MANZANA **DIEZ** DEL FRACCIONAMIENTO HABITACIONAL URBANO DE TIPO POPULAR DENOMINADO VALLE DEL REAL, UBICADO AL NORORIENTE DEL MUNICIPIO DE RINCON DE ROMOS, AGUASCALIENTES, **CON CUENTA CATASTRAL 07-001-01-0103-020-000**, **CON UNA SUPERFICIE DE 90.00 M² (NOVENTA METROS CUADRADOS)**, con las siguientes medidas y colindancias:-----
- AL NORTE, en quince metros y linda con lote trece.-----
- AL SUR, en quince metros y linda con lote quince, dieciséis y diecisiete.-----
- AL ORIENTE, en seis metros y linda con lote veinte.-----
- AL PONIENTE, en seis metros y linda con calle Real de Angeles.-----
- EL LOTE NUMERO **QUINCE** DE LA MANZANA **DIEZ** DEL FRACCIONAMIENTO HABITACIONAL

[Handwritten Signature]
COTEJADO

URBANO DE TIPO POPULAR DENOMINADO VALLE DEL REAL, UBICADO AL NORORIENTE DEL MUNICIPIO DE RINCON DE ROMOS, AGUASCALIENTES, **CON CUENTA CATASTRAL 07-001-01-0103-019-000, CON UNA SUPERFICIE DE 103.85 M² (CIENTO TRES PUNTO OCHENTA Y CINCO METROS CUADRADOS)**, con las siguientes medidas y colindancias:-----
 ----- AL NORTE, en seis metros y linda con lote catorce.-----
 ----- AL SUR, en seis metros y linda con Prolongación Heroico Colegio Militar.-----
 ----- AL ORIENTE, en diecisiete punto treinta y uno metros y linda con lote dieciséis.-----
 ----- AL PONIENTE, en diecisiete punto treinta y uno metros y linda con calle Real de Angeles.-----
 ----- EL LOTE NUMERO **DIECISEIS** DE LA MANZANA **DIEZ** DEL FRACCIONAMIENTO HABITACIONAL URBANO DE TIPO POPULAR DENOMINADO VALLE DEL REAL, UBICADO AL NORORIENTE DEL MUNICIPIO DE RINCON DE ROMOS, AGUASCALIENTES, **CON CUENTA CATASTRAL 07-001-01-0103-018-000, CON UNA SUPERFICIE DE 103.85 M² (CIENTO TRES PUNTO OCHENTA Y CINCO METROS CUADRADOS)**, con las siguientes medidas y colindancias:-----
 ----- AL NORTE, en seis metros y linda con lote catorce.-----
 ----- AL SUR, en seis metros y linda con Prolongación Heroico Colegio Militar.-----
 ----- AL ORIENTE, en diecisiete punto treinta y uno metros y linda con lote diecisiete.-----
 ----- AL PONIENTE, en diecisiete punto treinta y uno metros y linda con lote quince.-----
 ----- EL LOTE NUMERO **DIECISIETE** DE LA MANZANA **DIEZ** DEL FRACCIONAMIENTO HABITACIONAL URBANO DE TIPO POPULAR DENOMINADO VALLE DEL REAL, UBICADO AL NORORIENTE DEL MUNICIPIO DE RINCON DE ROMOS, AGUASCALIENTES, **CON CUENTA CATASTRAL 07-001-01-0103-017-000, CON UNA SUPERFICIE DE 103.85 M² (CIENTO TRES PUNTO OCHENTA Y CINCO METROS CUADRADOS)**, con las siguientes medidas y colindancias:-----
 ----- AL NORTE, en seis metros y linda con lote catorce y veinte.-----
 ----- AL SUR, en seis metros y linda con Prolongación Heroico Colegio Militar.-----
 ----- AL ORIENTE, en diecisiete punto treinta y uno metros y linda con lote dieciocho.-----
 ----- AL PONIENTE, en diecisiete punto treinta y uno metros y linda con lote dieciséis.-----
 ----- EL LOTE NUMERO **DIECIOCHO** DE LA MANZANA **DIEZ** DEL FRACCIONAMIENTO HABITACIONAL URBANO DE TIPO POPULAR DENOMINADO VALLE DEL REAL, UBICADO AL NORORIENTE DEL MUNICIPIO DE RINCON DE ROMOS, AGUASCALIENTES, **CON CUENTA CATASTRAL 07-001-01-0103-016-000, CON UNA SUPERFICIE DE 103.85 M² (CIENTO TRES PUNTO OCHENTA Y CINCO METROS CUADRADOS)**, con las siguientes medidas y colindancias:-----
 ----- AL NORTE, en seis metros y linda con lote veinte.-----
 ----- AL SUR, en seis metros y linda con Prolongación Heroico Colegio Militar.-----
 ----- AL ORIENTE, en diecisiete punto treinta y uno metros y linda con lote diecinueve.-----
 ----- AL PONIENTE, en diecisiete punto treinta y uno metros y linda con lote diecisiete.-----
 ----- EL LOTE NUMERO **DIECINUEVE** DE LA MANZANA **DIEZ** DEL FRACCIONAMIENTO HABITACIONAL URBANO DE TIPO POPULAR DENOMINADO VALLE DEL REAL, UBICADO AL NORORIENTE DEL MUNICIPIO DE RINCON DE ROMOS, AGUASCALIENTES, **CON CUENTA CATASTRAL 07-001-01-0103-015-000, CON UNA SUPERFICIE DE 103.85 M² (CIENTO TRES PUNTO OCHENTA Y CINCO METROS CUADRADOS)**, con las siguientes medidas y colindancias:-----

Lic. Ernesto Diaz Reyes
Notaria Publica No. 50
y del Patronio Inmobiliario Federal
Aguascalientes, Ags.

19685



----- AL NORTE, en seis metros y linda con lote veinte.-----
----- AL SUR, en seis metros y linda con Prolongación Heroico Colegio Militar.-----
----- AL ORIENTE, en diecisiete punto treinta y uno metros y linda con Prolongación 5 de Mayo.-----
----- AL PONIENTE, en diecisiete punto treinta y uno metros y linda con lote dieciocho.-----
----- EL LOTE NUMERO **VEINTE** DE LA MANZANA **Diez** DEL FRACCIONAMIENTO HABITACIONAL URBANO DE TIPO POPULAR DENOMINADO VALLE DEL REAL, UBICADO AL NORORIENTE DEL MUNICIPIO DE RINCON DE ROMOS, AGUASCALIENTES, **CON CUENTA CATASTRAL 07-001-01-0103-014-000**, **CON UNA SUPERFICIE DE 90.00 M² (NOVENTA METROS CUADRADOS)**, con las siguientes medidas y colindancias:-----
----- AL NORTE, en quince metros y linda con lote veintitún.-----
----- AL SUR, en quince metros y linda con lote diecisiete, dieciocho y diecinueve.-----
----- AL ORIENTE, en seis metros y linda con Prolongación 5 de Mayo.-----
----- AL PONIENTE, en seis metros y linda con lote catorce.-----
----- EL LOTE NUMERO **VEINTITUNO** DE LA MANZANA **Diez** DEL FRACCIONAMIENTO HABITACIONAL URBANO DE TIPO POPULAR DENOMINADO VALLE DEL REAL, UBICADO AL NORORIENTE DEL MUNICIPIO DE RINCON DE ROMOS, AGUASCALIENTES, **CON CUENTA CATASTRAL 07-001-01-0103-013-000**, **CON UNA SUPERFICIE DE 90.00 M² (NOVENTA METROS CUADRADOS)**, con las siguientes medidas y colindancias:-----
----- AL NORTE, en quince metros y linda con lote veintidós.-----
----- AL SUR, en quince metros y linda con lote veinte.-----
----- AL ORIENTE, en seis metros y linda con Prolongación 5 de Mayo.-----
----- AL PONIENTE, en seis metros y linda con lote trece.-----
----- EL LOTE NUMERO **VEINTIDÓS** DE LA MANZANA **Diez** DEL FRACCIONAMIENTO HABITACIONAL URBANO DE TIPO POPULAR DENOMINADO VALLE DEL REAL, UBICADO AL NORORIENTE DEL MUNICIPIO DE RINCON DE ROMOS, AGUASCALIENTES, **CON CUENTA CATASTRAL 07-001-01-0103-012-000**, **CON UNA SUPERFICIE DE 90.00 M² (NOVENTA METROS CUADRADOS)**, con las siguientes medidas y colindancias:-----
----- AL NORTE, en quince metros y linda con lote veintitrés.-----
----- AL SUR, en quince metros y linda con lote veintituno.-----
----- AL ORIENTE, en seis metros y linda con Prolongación 5 de Mayo.-----
----- AL PONIENTE, en seis metros y linda con lote doce.-----
----- EL LOTE NUMERO **VEINTITRÉS** DE LA MANZANA **Diez** DEL FRACCIONAMIENTO HABITACIONAL URBANO DE TIPO POPULAR DENOMINADO VALLE DEL REAL, UBICADO AL NORORIENTE DEL MUNICIPIO DE RINCON DE ROMOS, AGUASCALIENTES, **CON CUENTA CATASTRAL 07-001-01-0103-011-000**, **CON UNA SUPERFICIE DE 90.00 M² (NOVENTA METROS CUADRADOS)**, con las siguientes medidas y colindancias:-----
----- AL NORTE, en quince metros y linda con lote veinticuatro.-----
----- AL SUR, en quince metros y linda con lote veintidós.-----
----- AL ORIENTE, en seis metros y linda con Prolongación 5 de Mayo.-----
----- AL PONIENTE, en seis metros y linda con lote once.-----

COTEJADO

- - - - - EL LOTE NUMERO **VEINTICUATRO** DE LA MANZANA **DIEZ** DEL FRACCIONAMIENTO HABITACIONAL URBANO DE TIPO POPULAR DENOMINADO VALLE DEL REAL, UBICADO AL NORORIENTE DEL MUNICIPIO DE ROMOS, AGUASCALIENTES, **CON CUENTA CATASTRAL 07-001-01-0103-010-000**, CON UNA SUPERFICIE DE **90.00 M² (NOVENTA METROS CUADRADOS)**, con las siguientes medidas y colindancias: - - - - -
 - - - - - AL NORTE, en quince metros y linda con lote veinticinco.- - - - -
 - - - - - AL SUR, en quince metros y linda con lote veintitrés.- - - - -
 - - - - - AL ORIENTE, en seis metros y linda con Prolongación 5 de Mayo.- - - - -
 - - - - - AL PONIENTE, en seis metros y linda con lote diez.- - - - -
 - - - - - EL LOTE NUMERO **VEINTICINCO** DE LA MANZANA **DIEZ** DEL FRACCIONAMIENTO HABITACIONAL URBANO DE TIPO POPULAR DENOMINADO VALLE DEL REAL, UBICADO AL NORORIENTE DEL MUNICIPIO DE RINCON DE ROMOS, AGUASCALIENTES, **CON CUENTA CATASTRAL 07-001-01-0103-009-000**, CON UNA SUPERFICIE DE **90.00 M² (NOVENTA METROS CUADRADOS)**, con las siguientes medidas y colindancias: - - - - -
 - - - - - AL NORTE, en quince metros y linda con lote veintiséis.- - - - -
 - - - - - AL SUR, en quince metros y linda con lote veinticuatro.- - - - -
 - - - - - AL ORIENTE, en seis metros y linda con Prolongación 5 de Mayo.- - - - -
 - - - - - AL PONIENTE, en seis metros y linda con lote nueve.- - - - -
 - - - - - EL LOTE NUMERO **VEINTISÉIS** DE LA MANZANA **DIEZ** DEL FRACCIONAMIENTO HABITACIONAL URBANO DE TIPO POPULAR DENOMINADO VALLE DEL REAL, UBICADO AL NORORIENTE DEL MUNICIPIO DE RINCON DE ROMOS, AGUASCALIENTES, **CON CUENTA CATASTRAL 07-001-01-0103-008-000**, CON UNA SUPERFICIE DE **90.00 M² (NOVENTA METROS CUADRADOS)**, con las siguientes medidas y colindancias: - - - - -
 - - - - - AL NORTE, en quince metros y linda con lote veintisiete.- - - - -
 - - - - - AL SUR, en quince metros y linda con lote veinticinco.- - - - -
 - - - - - AL ORIENTE, en seis metros y linda con Prolongación 5 de Mayo.- - - - -
 - - - - - AL PONIENTE, en seis metros y linda con lote ocho.- - - - -
 - - - - - EL LOTE NUMERO **VEINTISIETE** DE LA MANZANA **DIEZ** DEL FRACCIONAMIENTO HABITACIONAL URBANO DE TIPO POPULAR DENOMINADO VALLE DEL REAL, UBICADO AL NORORIENTE DEL MUNICIPIO DE RINCON DE ROMOS, AGUASCALIENTES, **CON CUENTA CATASTRAL 07-001-01-0103-007-000**, CON UNA SUPERFICIE DE **90.00 M² (NOVENTA METROS CUADRADOS)**, con las siguientes medidas y colindancias: - - - - -
 - - - - - AL NORTE, en quince metros y linda con lote veintiocho.- - - - -
 - - - - - AL SUR, en quince metros y linda con lote veintiséis.- - - - -
 - - - - - AL ORIENTE, en seis metros y linda con Prolongación 5 de Mayo.- - - - -
 - - - - - AL PONIENTE, en seis metros y linda con lote siete.- - - - -
 - - - - - EL LOTE NUMERO **VEINTIOCHO** DE LA MANZANA **DIEZ** DEL FRACCIONAMIENTO HABITACIONAL URBANO DE TIPO POPULAR DENOMINADO VALLE DEL REAL, UBICADO AL NORORIENTE DEL MUNICIPIO DE RINCON DE ROMOS, AGUASCALIENTES, **CON CUENTA CATASTRAL 07-001-01-0103-006-000**, CON UNA SUPERFICIE DE **90.00 M² (NOVENTA METROS CUADRADOS)**, con las

Lic. Ernesto Díaz Reyes
Notaría Pública No. 50
y del Patrimonio Inmobiliario Federal
Aguascalientes, Ags.

19685



siguientes medidas y colindancias:-----

----- AL NORTE, en quince metros y linda con lote tres, cuatro y cinco.-----

----- AL SUR, en quince metros y linda con lote veintisiete.-----

----- AL ORIENTE, en seis metros y linda con Prolongación 5 de Mayo.-----

----- AL PONIENTE, en seis metros y linda con lote seis.-----

----- **MANZANA ONCE** -----

----- EL LOTE NUMERO **UNO** DE LA MANZANA **ONCE** DEL FRACCIONAMIENTO HABITACIONAL URBANO DE TIPO POPULAR DENOMINADO VALLE DEL REAL, UBICADO AL NORORIENTE DEL MUNICIPIO DE RINCON DE ROMOS, AGUASCALIENTES, **CON CUENTA CATASTRAL 07-001-01-0104-001-000**, **CON UNA SUPERFICIE DE 90.00 M² (NOVENTA METROS CUADRADOS)**, con las siguientes medidas y

colindancias:-----

----- AL NORTE, en seis metros y linda con calle Prolongación Guadalupe.-----

----- AL SUR, en seis metros y linda con lote seis.-----

----- AL ORIENTE, en quince metros y linda con lote dos.-----

----- AL PONIENTE, en quince metros y linda con calle Prolongación 5 de Mayo.-----

----- EL LOTE NUMERO **DOS** DE LA MANZANA **ONCE** DEL FRACCIONAMIENTO HABITACIONAL URBANO DE TIPO POPULAR DENOMINADO VALLE DEL REAL, UBICADO AL NORORIENTE DEL MUNICIPIO DE RINCON DE ROMOS, AGUASCALIENTES, **CON CUENTA CATASTRAL 07-001-01-0104-002-000**, **CON UNA SUPERFICIE DE 90.00 M² (NOVENTA METROS CUADRADOS)**, con las siguientes medidas y

colindancias:-----

----- AL NORTE, en seis metros y linda con calle Prolongación Guadalupe.-----

----- AL SUR, en seis metros y linda con lote seis.-----

----- AL ORIENTE, en quince metros y linda con lote tres.-----

----- AL PONIENTE, en quince metros y linda con lote uno.-----

----- EL LOTE NUMERO **TRES** DE LA MANZANA **ONCE** DEL FRACCIONAMIENTO HABITACIONAL URBANO DE TIPO POPULAR DENOMINADO VALLE DEL REAL, UBICADO AL NORORIENTE DEL MUNICIPIO DE RINCON DE ROMOS, AGUASCALIENTES, **CON CUENTA CATASTRAL 07-001-01-0104-003-000**, **CON UNA SUPERFICIE DE 90.00 M² (NOVENTA METROS CUADRADOS)**, con las siguientes medidas y

colindancias:-----

----- AL NORTE, en seis metros y linda con calle Prolongación Guadalupe.-----

----- AL SUR, en seis metros y linda con lote seis y veintiocho.-----

----- AL ORIENTE, en quince metros y linda con lote cuatro.-----

----- AL PONIENTE, en quince metros y linda con lote dos.-----

----- EL LOTE NUMERO **CUATRO** DE LA MANZANA **ONCE** DEL FRACCIONAMIENTO HABITACIONAL URBANO DE TIPO POPULAR DENOMINADO VALLE DEL REAL, UBICADO AL NORORIENTE DEL MUNICIPIO DE RINCON DE ROMOS, AGUASCALIENTES, **CON CUENTA CATASTRAL 07-001-01-0104-004-000**, **CON UNA SUPERFICIE DE 90.00 M² (NOVENTA METROS CUADRADOS)**, con las siguientes medidas y colindancias:-----

----- AL NORTE, en seis metros y linda con calle Prolongación Guadalupe.-----

----- AL SUR, en seis metros y linda con lote veintiocho.-----

COTEJADO

----- AL ORIENTE, en quince metros y linda con lote cinco.-----
 ----- AL PONIENTE, en quince metros y linda con lote tres.-----
 ----- EL LOTE NUMERO **CINCO** DE LA MANZANA **ONCE** DEL FRACCIONAMIENTO HABITACIONAL URBANO DE TIPO POPULAR DENOMINADO VALLE DEL REAL, UBICADO AL NORORIENTE DEL MUNICIPIO DE RINCON DE ROMOS, AGUASCALIENTES, **CON CUENTA CATASTRAL 07-001-01-0104-005-000, CON UNA SUPERFICIE DE 90.00 M² (NOVENTA METROS CUADRADOS)**, con las siguientes medidas y colindancias:-----
 ----- AL NORTE, en seis metros y linda con calle Prolongación Guadalupe.-----
 ----- AL SUR, en seis metros y linda con lote veintiocho.-----
 ----- AL ORIENTE, en quince metros y linda con calle Álamo Dorado.-----
 ----- AL PONIENTE, en quince metros y linda con lote cuatro.-----
 ----- EL LOTE NUMERO **SEIS** DE LA MANZANA **ONCE** DEL FRACCIONAMIENTO HABITACIONAL URBANO DE TIPO POPULAR DENOMINADO VALLE DEL REAL, UBICADO AL NORORIENTE DEL MUNICIPIO DE RINCON DE ROMOS, AGUASCALIENTES, **CON CUENTA CATASTRAL 07-001-01-0104-028-000, CON UNA SUPERFICIE DE 90.00 M² (NOVENTA METROS CUADRADOS)**, con las siguientes medidas y colindancias:-----
 ----- AL NORTE, en quince metros y linda con lote uno, dos y tres.-----
 ----- AL SUR, en quince metros y linda con lote siete.-----
 ----- AL ORIENTE, en seis metros y linda con lote veintiocho.-----
 ----- AL PONIENTE, en seis metros y linda con Prolongación 5 de Mayo.-----
 ----- EL LOTE NUMERO **SIETE** DE LA MANZANA **ONCE** DEL FRACCIONAMIENTO HABITACIONAL URBANO DE TIPO POPULAR DENOMINADO VALLE DEL REAL, UBICADO AL NORORIENTE DEL MUNICIPIO DE RINCON DE ROMOS, AGUASCALIENTES, **CON CUENTA CATASTRAL 07-001-01-0104-027-000, CON UNA SUPERFICIE DE 90.00 M² (NOVENTA METROS CUADRADOS)**, con las siguientes medidas y colindancias:-----
 ----- AL NORTE, en quince metros y linda con lote seis.-----
 ----- AL SUR, en quince metros y linda con lote ocho.-----
 ----- AL ORIENTE, en seis metros y linda con lote veintisiete.-----
 ----- AL PONIENTE, en seis metros y linda con Prolongación 5 de Mayo.-----
 ----- EL LOTE NUMERO **OCHO** DE LA MANZANA **ONCE** DEL FRACCIONAMIENTO HABITACIONAL URBANO DE TIPO POPULAR DENOMINADO VALLE DEL REAL, UBICADO AL NORORIENTE DEL MUNICIPIO DE RINCON DE ROMOS, AGUASCALIENTES, **CON CUENTA CATASTRAL 07-001-01-0104-026-000, CON UNA SUPERFICIE DE 90.00 M² (NOVENTA METROS CUADRADOS)**, con las siguientes medidas y colindancias:-----
 ----- AL NORTE, en quince metros y linda con lote siete.-----
 ----- AL SUR, en quince metros y linda con lote nueve.-----
 ----- AL ORIENTE, en seis metros y linda con lote veintiséis.-----
 ----- AL PONIENTE, en seis metros y linda con Prolongación 5 de Mayo.-----
 ----- EL LOTE NUMERO **NOVE** DE LA MANZANA **ONCE** DEL FRACCIONAMIENTO HABITACIONAL URBANO DE TIPO POPULAR DENOMINADO VALLE DEL REAL, UBICADO AL NORORIENTE DEL MUNICIPIO

19685

Lic. Ernesto Diaz Reyes
Notaría Publica No. 50
y del Patrimonio Inmobiliario Federal
Aguascalientes, Afs.



DE RINCON DE ROMOS, AGUASCALIENTES, CON CUENTA CATASTRAL 07-001-01-0104-025-000,
CON UNA SUPERFICIE DE **90.00 M² (NOVENTA METROS CUADRADOS)**, con las siguientes medidas y
colindancias:-----

----- AL NORTE, en quince metros y linda con lote ocho.-----

----- AL SUR, en quince metros y linda con lote diez.-----

----- AL ORIENTE, en seis metros y linda con lote veinticinco.-----

----- AL PONIENTE, en seis metros y linda con Prolongación 5 de Mayo.-----

----- EL LOTE NUMERO **Diez** DE LA MANZANA **ONCE** DEL FRACCIONAMIENTO HABITACIONAL
URBANO DE TIPO POPULAR DENOMINADO VALLE DEL REAL, UBICADO AL NORORIENTE DEL MUNICIPIO
DE RINCON DE ROMOS, AGUASCALIENTES, **CON CUENTA CATASTRAL 07-001-01-0104-024-000**,
CON UNA SUPERFICIE DE **90.00 M² (NOVENTA METROS CUADRADOS)**, con las siguientes medidas y
colindancias:-----

----- AL NORTE, en quince metros y linda con lote nueve.-----

----- AL SUR, en quince metros y linda con lote once.-----

----- AL ORIENTE, en seis metros y linda con lote veinticuatro.-----

----- AL PONIENTE, en seis metros y linda con Prolongación 5 de Mayo.-----

----- EL LOTE NUMERO **ONCE** DE LA MANZANA **ONCE** DEL FRACCIONAMIENTO HABITACIONAL
URBANO DE TIPO POPULAR DENOMINADO VALLE DEL REAL, UBICADO AL NORORIENTE DEL MUNICIPIO
DE RINCON DE ROMOS, AGUASCALIENTES, **CON CUENTA CATASTRAL 07-001-01-0104-023-000**,
CON UNA SUPERFICIE DE **90.00 M² (NOVENTA METROS CUADRADOS)**, con las siguientes medidas y
colindancias:-----

----- AL NORTE, en quince metros y linda con lote diez.-----

----- AL SUR, en quince metros y linda con lote doce.-----

----- AL ORIENTE, en seis metros y linda con lote veintitrés.-----

----- AL PONIENTE, en seis metros y linda con Prolongación 5 de Mayo.-----

----- EL LOTE NUMERO **DOCE** DE LA MANZANA **ONCE** DEL FRACCIONAMIENTO HABITACIONAL
URBANO DE TIPO POPULAR DENOMINADO VALLE DEL REAL, UBICADO AL NORORIENTE DEL MUNICIPIO
DE RINCON DE ROMOS, AGUASCALIENTES, **CON CUENTA CATASTRAL 07-001-01-0104-022-000**,
CON UNA SUPERFICIE DE **90.00 M² (NOVENTA METROS CUADRADOS)**, con las siguientes medidas y
colindancias:-----

----- AL NORTE, en quince metros y linda con lote once.-----

----- AL SUR, en quince metros y linda con lote trece.-----

----- AL ORIENTE, en seis metros y linda con lote veintidós.-----

----- AL PONIENTE, en seis metros y linda con Prolongación 5 de Mayo.-----

----- EL LOTE NUMERO **TRECE** DE LA MANZANA **ONCE** DEL FRACCIONAMIENTO HABITACIONAL
URBANO DE TIPO POPULAR DENOMINADO VALLE DEL REAL, UBICADO AL NORORIENTE DEL MUNICIPIO
DE RINCON DE ROMOS, AGUASCALIENTES, **CON CUENTA CATASTRAL 07-001-01-0104-021-000**,
CON UNA SUPERFICIE DE **90.00 M² (NOVENTA METROS CUADRADOS)**, con las siguientes medidas y
colindancias:-----

----- AL NORTE, en quince metros y linda con lote doce.-----

COTESADO

----- AL SUR, en quince metros y linda con lote catorce.-----
 ----- AL ORIENTE, en seis metros y linda con lote veintuno.-----
 ----- AL PONIENTE, en seis metros y linda con Prolongación 5 de Mayo.-----
 ----- EL LOTE NUMERO **CATORCE** DE LA MANZANA **ONCE** DEL FRACCIONAMIENTO HABITACIONAL
 URBANO DE TIPO POPULAR DENOMINADO VALLE DEL REAL, UBICADO AL NORORIENTE DEL MUNICIPIO
 DE RINCON DE ROMOS, AGUASCALIENTES, **CON CUENTA CATASTRAL 07-001-01-0104-020-000,**
CON UNA SUPERFICIE DE 90.00 M² (NOVENTA METROS CUADRADOS), con las siguientes medidas y
 colindancias:-----
 ----- AL NORTE, en quince metros y linda con lote trece.-----
 ----- AL SUR, en quince metros y linda con lote quince, dieciséis y diecisiete.-----
 ----- AL ORIENTE, en seis metros y linda con lote veinte.-----
 ----- AL PONIENTE, en seis metros y linda con Prolongación 5 de Mayo.-----
 ----- EL LOTE NUMERO **QUINCE** DE LA MANZANA **ONCE** DEL FRACCIONAMIENTO HABITACIONAL
 URBANO DE TIPO POPULAR DENOMINADO VALLE DEL REAL, UBICADO AL NORORIENTE DEL MUNICIPIO
 DE RINCON DE ROMOS, AGUASCALIENTES, **CON CUENTA CATASTRAL 07-001-01-0104-019-000,**
CON UNA SUPERFICIE DE 103.85 M² (CIENTO TRES PUNTO OCHENTA Y CINCO METROS
CUADRADOS), con las siguientes medidas y colindancias:-----
 ----- AL NORTE, en seis metros y linda con lote catorce.-----
 ----- AL SUR, en seis metros y linda con Prolongación Heroico Colegio Militar.-----
 ----- AL ORIENTE, en diecisiete punto treinta y uno metros y linda con lote dieciséis.-----
 ----- AL PONIENTE, en diecisiete punto treinta y uno metros y linda con Prolongación 5 de Mayo.-----
 ----- EL LOTE NUMERO **DIECISÉIS** DE LA MANZANA **ONCE** DEL FRACCIONAMIENTO HABITACIONAL
 URBANO DE TIPO POPULAR DENOMINADO VALLE DEL REAL, UBICADO AL NORORIENTE DEL MUNICIPIO
 DE RINCON DE ROMOS, AGUASCALIENTES, **CON CUENTA CATASTRAL 07-001-01-0104-018-000,**
CON UNA SUPERFICIE DE 103.85 M² (CIENTO TRES PUNTO OCHENTA Y CINCO METROS
CUADRADOS), con las siguientes medidas y colindancias:-----
 ----- AL NORTE, en seis metros y linda con lote catorce.-----
 ----- AL SUR, en seis metros y linda con Prolongación Heroico Colegio Militar.-----
 ----- AL ORIENTE, en diecisiete punto treinta y uno metros y linda con lote diecisiete.-----
 ----- AL PONIENTE, en diecisiete punto treinta y uno metros y linda con lote quince.-----
 ----- EL LOTE NUMERO **DIECISIETE** DE LA MANZANA **ONCE** DEL FRACCIONAMIENTO HABITACIONAL
 URBANO DE TIPO POPULAR DENOMINADO VALLE DEL REAL, UBICADO AL NORORIENTE DEL MUNICIPIO
 DE RINCON DE ROMOS, AGUASCALIENTES, **CON CUENTA CATASTRAL 07-001-01-0104-017-000,**
CON UNA SUPERFICIE DE 103.85 M² (CIENTO TRES PUNTO OCHENTA Y CINCO METROS
CUADRADOS), con las siguientes medidas y colindancias:-----
 ----- AL NORTE, en seis metros y linda con lote catorce y veinte.-----
 ----- AL SUR, en seis metros y linda con Prolongación H. Colegio Militar.-----
 ----- AL ORIENTE, en diecisiete punto treinta y uno metros y linda con lote dieciocho.-----
 ----- AL PONIENTE, en diecisiete punto treinta y uno metros y linda con lote dieciséis.-----
 ----- EL LOTE NUMERO **DIECIOCHO** DE LA MANZANA **ONCE** DEL FRACCIONAMIENTO HABITACIONAL

19685

Lic. Ernesto Diaz Reyes
Notaria Publica No. 50
y del Patrimonio Inmobiliario Federal
Aguascalientes, Ags.



URBANO DE TIPO POPULAR DENOMINADO VALLE DEL REAL, UBICADO AL NORORIENTE DEL MUNICIPIO DE RINCON DE ROMOS, AGUASCALIENTES, **CON CUENTA CATASTRAL 07-001-01-0104-016-000, CON UNA SUPERFICIE DE 103.51 M² (CIENTO TRES PUNTO CINCUENTA Y UN METROS CUADRADOS)**, con las siguientes medidas y colindancias:-

- AL NORTE, en seis metros y linda con lote veinte.-
- AL SUR, en seis metros y linda con Prolongación Heroico Colegio Militar.-
- AL ORIENTE, en diecisiete punto cero seis metros y linda con lote diecinueve.-
- AL PONIENTE, en diecisiete punto treinta y un metros y linda con lote diecisiete.-
- EL LOTE NUMERO **DIECINUEVE** DE LA MANZANA **ONCE** DEL FRACCIONAMIENTO HABITACIONAL URBANO DE TIPO POPULAR DENOMINADO VALLE DEL REAL, UBICADO AL NORORIENTE DEL MUNICIPIO DE RINCON DE ROMOS, AGUASCALIENTES, **CON CUENTA CATASTRAL 07-001-01-0104-015-000**, CON UNA SUPERFICIE DE **99.43 M² (NOVENTA Y NUEVE PUNTO CUARENTA Y TRES METROS CUADRADOS)**, con las siguientes medidas y colindancias:-
- AL NORTE, en seis metros y linda con lote veinte.-
- AL SUR, en seis punto diez metros y linda con Prolongación Heroico Colegio Militar.-
- AL ORIENTE, en quince punto noventa y cuatro metros y linda con calle Álamo Dorado.-
- AL PONIENTE, en diecisiete punto cero seis metros y linda con lote dieciocho.-
- EL LOTE NUMERO **VEINTE** DE LA MANZANA **ONCE** DEL FRACCIONAMIENTO HABITACIONAL URBANO DE TIPO POPULAR DENOMINADO VALLE DEL REAL, UBICADO AL NORORIENTE DEL MUNICIPIO DE RINCON DE ROMOS, AGUASCALIENTES, **CON CUENTA CATASTRAL 07-001-01-0104-014-000**, CON UNA SUPERFICIE DE **90.00 M² (NOVENTA METROS CUADRADOS)**, con las siguientes medidas y colindancias:-
- AL NORTE, en quince metros y linda con lote veintuno.-
- AL SUR, en quince metros y linda con lote diecisiete, dieciocho y diecinueve.-
- AL ORIENTE, en seis metros y linda con calle Álamo Dorado.-
- AL PONIENTE, en seis metros y linda con lote catorce.-
- EL LOTE NUMERO **VEINTIUNO** DE LA MANZANA **ONCE** DEL FRACCIONAMIENTO HABITACIONAL URBANO DE TIPO POPULAR DENOMINADO VALLE DEL REAL, UBICADO AL NORORIENTE DEL MUNICIPIO DE RINCON DE ROMOS, AGUASCALIENTES, **CON CUENTA CATASTRAL 07-001-01-0104-013-000**, CON UNA SUPERFICIE DE **90.00 M² (NOVENTA METROS CUADRADOS)**, con las siguientes medidas y colindancias:-
- AL NORTE, en quince metros y linda con lote veintidós.-
- AL SUR, en quince metros y linda con lote veinte.-
- AL ORIENTE, en seis metros y linda con calle Álamo Dorado.-
- AL PONIENTE, en seis metros y linda con lote trece.-
- EL LOTE NUMERO **VEINTIDÓS** DE LA MANZANA **ONCE** DEL FRACCIONAMIENTO HABITACIONAL URBANO DE TIPO POPULAR DENOMINADO VALLE DEL REAL, UBICADO AL NORORIENTE DEL MUNICIPIO DE RINCON DE ROMOS, AGUASCALIENTES, **CON CUENTA CATASTRAL 07-001-01-0104-012-000**, CON UNA SUPERFICIE DE **90.00 M² (NOVENTA METROS CUADRADOS)**, con las siguientes medidas y colindancias:-

COTEJADO

- AL NORTE, en quince metros y linda con lote veintitrés.-----
----- AL SUR, en quince metros y linda con lote veintuno.-----
----- AL ORIENTE, en seis metros y linda con calle Álamo Dorado.-----
----- AL PONIENTE, en seis metros y linda con lote doce.-----
----- EL LOTE NUMERO **VEINTITRÉS** DE LA MANZANA **ONCE** DEL FRACCIONAMIENTO
HABITACIONAL URBANO DE TIPO POPULAR DENOMINADO VALLE DEL REAL, UBICADO AL NORORIENTE
DEL MUNICIPIO DE RINCON DE ROMOS, AGUASCALIENTES, **CON CUENTA CATASTRAL 07-001-01-**
0104-011-000, CON UNA SUPERFICIE DE **90.00 M² (NOVENTA METROS CUADRADOS)**, con las
siguientes medidas y colindancias:-----
----- AL NORTE, en quince metros y linda con lote veinticuatro.-----
----- AL SUR, en quince metros y linda con lote veintidós.-----
----- AL ORIENTE, en seis metros y linda con calle Álamo Dorado.-----
----- AL PONIENTE, en seis metros y linda con lote once.-----
----- EL LOTE NUMERO **VEINTICUATRO** DE LA MANZANA **ONCE** DEL FRACCIONAMIENTO
HABITACIONAL URBANO DE TIPO POPULAR DENOMINADO VALLE DEL REAL, UBICADO AL NORORIENTE
DEL MUNICIPIO DE RINCON DE ROMOS, AGUASCALIENTES, **CON CUENTA CATASTRAL 07-001-01-**
0104-010-000, CON UNA SUPERFICIE DE **90.00 M² (NOVENTA METROS CUADRADOS)**, con las
siguientes medidas y colindancias:-----
----- AL NORTE, en quince metros y linda con lote veinticinco.-----
----- AL SUR, en quince metros y linda con lote veintitrés.-----
----- AL ORIENTE, en seis metros y linda con calle Álamo Dorado.-----
----- AL PONIENTE, en seis metros y linda con lote diez.-----
----- EL LOTE NUMERO **VEINTICINCO** DE LA MANZANA **ONCE** DEL FRACCIONAMIENTO
HABITACIONAL URBANO DE TIPO POPULAR DENOMINADO VALLE DEL REAL, UBICADO AL NORORIENTE
DEL MUNICIPIO DE RINCON DE ROMOS, AGUASCALIENTES, **CON CUENTA CATASTRAL 07-001-01-**
0104-009-000, CON UNA SUPERFICIE DE **90.00 M² (NOVENTA METROS CUADRADOS)**, con las
siguientes medidas y colindancias:-----
----- AL NORTE, en quince metros y linda con lote veintiseis.-----
----- AL SUR, en quince metros y linda con lote veinticuatro.-----
----- AL ORIENTE, en seis metros y linda con calle Álamo Dorado.-----
----- AL PONIENTE, en seis metros y linda con lote nueve.-----
----- EL LOTE NUMERO **VEINTISEIS** DE LA MANZANA **ONCE** DEL FRACCIONAMIENTO
HABITACIONAL URBANO DE TIPO POPULAR DENOMINADO VALLE DEL REAL, UBICADO AL NORORIENTE
DEL MUNICIPIO DE RINCON DE ROMOS, AGUASCALIENTES, **CON CUENTA CATASTRAL 07-001-01-**
0104-008-000, CON UNA SUPERFICIE DE **90.00 M² (NOVENTA METROS CUADRADOS)**, con las
siguientes medidas y colindancias:-----
----- AL NORTE, en quince metros y linda con lote veintisiete.-----
----- AL SUR, en quince metros y linda con lote veinticinco.-----
----- AL ORIENTE, en seis metros y linda con calle Álamo Dorado.-----
----- AL PONIENTE, en seis metros y linda con lote ocho.-----

Lic. Ernesto Diaz Reyes
Notaria Publica No. 50
y del Patrimonio Inmobiliario Federal
Aguascalientes, Aqs.



19685

EL LOTE NUMERO **VEINTISIETE** DE LA MANZANA **ONCE** DEL FRACCIONAMIENTO HABITACIONAL URBANO DE TIPO POPULAR DENOMINADO VALLE DEL REAL, UBICADO AL NORORIENTE DEL MUNICIPIO DE ROMOS, AGUASCALIENTES, **CON CUENTA CATASTRAL 07-001-01-0104-007-000**, CON UNA SUPERFICIE DE **90.00 M² (NOVENTA METROS CUADRADOS)**, con las siguientes medidas y colindancias:

AL NORTE, en quince metros y linda con lote veintiocho.

AL SUR, en quince metros y linda con lote veintiseis.

AL ORIENTE, en seis metros y linda con calle Álamo Dorado.

AL PONIENTE, en seis metros y linda con lote siete.

EL LOTE NUMERO **VEINTIOCHO** DE LA MANZANA **ONCE** DEL FRACCIONAMIENTO HABITACIONAL URBANO DE TIPO POPULAR DENOMINADO VALLE DEL REAL, UBICADO AL NORORIENTE DEL MUNICIPIO DE ROMOS, AGUASCALIENTES, **CON CUENTA CATASTRAL 07-001-01-0104-006-000**, CON UNA SUPERFICIE DE **90.00 M² (NOVENTA METROS CUADRADOS)**, con las siguientes medidas y colindancias:

AL NORTE, en quince metros y linda con lote tres, cuatro y cinco.

AL SUR, en quince metros y linda con lote veintisiete.

AL ORIENTE, en seis metros y linda con calle Álamo Dorado.

AL PONIENTE, en seis metros y linda con lote seis.

MANZANA DOCE

EL LOTE NUMERO **UNO** DE LA MANZANA **DOCE** DEL FRACCIONAMIENTO HABITACIONAL URBANO DE TIPO POPULAR DENOMINADO VALLE DEL REAL, UBICADO AL NORORIENTE DEL MUNICIPIO DE RINCON DE ROMOS, AGUASCALIENTES, **CON CUENTA CATASTRAL 07-001-01-0105-001-000**, CON UNA SUPERFICIE DE **145.92 M² (CIENTO CUARENTA Y CINCO PUNTO NOVENTA Y DOS METROS CUADRADOS)**, con las siguientes medidas y colindancias:

AL NORTE, en diecisiete punto cero siete metros y linda con calle Prolongación Guadalupe.

AL SUR, en quince metros y linda con lote dos.

AL ORIENTE, en seis metros y linda con lote trece.

AL PONIENTE, en diez punto setenta y nueve metros y linda con calle Álamo Dorado.

EL LOTE NUMERO **DOS** DE LA MANZANA **DOCE** DEL FRACCIONAMIENTO HABITACIONAL URBANO DE TIPO POPULAR DENOMINADO VALLE DEL REAL, UBICADO AL NORORIENTE DEL MUNICIPIO DE RINCON DE ROMOS, AGUASCALIENTES, **CON CUENTA CATASTRAL 07-001-01-0105-013-000**, CON UNA SUPERFICIE DE **90.00 M² (NOVENTA METROS CUADRADOS)**, con las siguientes medidas y colindancias:

AL NORTE, en quince metros y linda con lote uno.

AL SUR, en quince metros y linda con lote tres.

AL ORIENTE, en seis metros y linda con lote trece y doce.

AL PONIENTE, en seis metros y linda con calle Álamo Dorado.

EL LOTE NUMERO **TRES** DE LA MANZANA **DOCE** DEL FRACCIONAMIENTO HABITACIONAL URBANO DE TIPO POPULAR DENOMINADO VALLE DEL REAL, UBICADO AL NORORIENTE DEL MUNICIPIO DE RINCON DE ROMOS, AGUASCALIENTES, **CON CUENTA CATASTRAL 07-001-01-0105-012-000**,

[Handwritten Signature]
COTEJADO

CON UNA SUPERFICIE DE **90.00 M² (NOVENTA METROS CUADRADOS)**, con las siguientes medidas y colindancias:-----

----- AL NORTE, en quince metros y linda con lote dos.-

----- AL SUR, en quince metros y linda con lote cuatro.-

----- AL ORIENTE, en seis metros y linda con lote once y doce.-

----- AL PONIENTE, en seis metros y linda con calle Álamo Dorado.-

----- EL LOTE NUMERO **CUATRO** DE LA MANZANA **DOCE** DEL FRACCIONAMIENTO HABITACIONAL URBANO DE TIPO POPULAR DENOMINADO VALLE DEL REAL, UBICADO AL NORORIENTE DEL MUNICIPIO DE RINCON DE ROMOS, AGUASCALIENTES, **CON CUENTA CATASTRAL 07-001-01-0105-011-000**, CON UNA SUPERFICIE DE **90.00 M² (NOVENTA METROS CUADRADOS)**, con las siguientes medidas y colindancias:-----

----- AL NORTE, en quince metros y linda con lote tres.-

----- AL SUR, en quince metros y linda con lote cinco.-

----- AL ORIENTE, en seis metros y linda con lote diez y once.-

----- AL PONIENTE, en seis metros y linda con calle Álamo Dorado.-

----- EL LOTE NUMERO **CINCO** DE LA MANZANA **DOCE** DEL FRACCIONAMIENTO HABITACIONAL URBANO DE TIPO POPULAR DENOMINADO VALLE DEL REAL, UBICADO AL NORORIENTE DEL MUNICIPIO DE RINCON DE ROMOS, AGUASCALIENTES, **CON CUENTA CATASTRAL 07-001-01-0105-010-000**, CON UNA SUPERFICIE DE **90.00 M² (NOVENTA METROS CUADRADOS)**, con las siguientes medidas y colindancias:-----

----- AL NORTE, en quince metros y linda con lote cuatro.-

----- AL SUR, en quince metros y linda con lote seis.-

----- AL ORIENTE, en seis metros y linda con lote diez.-

----- AL PONIENTE, en seis metros y linda con calle Álamo Dorado.-

----- EL LOTE NUMERO **SEIS** DE LA MANZANA **DOCE** DEL FRACCIONAMIENTO HABITACIONAL URBANO DE TIPO POPULAR DENOMINADO VALLE DEL REAL, UBICADO AL NORORIENTE DEL MUNICIPIO DE RINCON DE ROMOS, AGUASCALIENTES, **CON CUENTA CATASTRAL 07-001-01-0105-009-000**, CON UNA SUPERFICIE DE **90.00 M² (NOVENTA METROS CUADRADOS)**, con las siguientes medidas y colindancias:-----

----- AL NORTE, en quince metros y linda con lote cinco.-

----- AL SUR, en quince metros y linda con lote siete.-

----- AL ORIENTE, en seis metros y linda con lote diez.-

----- AL PONIENTE, en seis metros y linda con calle Álamo Dorado.-

----- EL LOTE NUMERO **SIETE** DE LA MANZANA **DOCE** DEL FRACCIONAMIENTO HABITACIONAL URBANO DE TIPO POPULAR DENOMINADO VALLE DEL REAL, UBICADO AL NORORIENTE DEL MUNICIPIO DE RINCON DE ROMOS, AGUASCALIENTES, **CON CUENTA CATASTRAL 07-001-01-0105-008-000**, CON UNA SUPERFICIE DE **90.00 M² (NOVENTA METROS CUADRADOS)**, con las siguientes medidas y colindancias:-----

----- AL NORTE, en quince metros y linda con lote seis.-

----- AL SUR, en quince metros y linda con lote ocho.-

Lic. Ernesto Díaz Reyes
Notaría Pública No. 50
y del Patrimonio Inmobiliario Sedesd
Aguascalientes, Ays.



19685

- AL ORIENTE, en seis metros y linda con lote diez.-----
- AL PONIENTE, en seis metros y linda con calle Álamo Dorado.-----
- EL LOTE NUMERO **OCHO** DE LA MANZANA **DOCE** DEL FRACCIONAMIENTO HABITACIONAL URBANO DE TIPO POPULAR DENOMINADO VALLE DEL REAL, UBICADO AL NORORIENTE DEL MUNICIPIO DE RINCON DE ROMOS, AGUASCALIENTES, **CON CUENTA CATASTRAL 07-001-01-0105-007-000**, **CON UNA SUPERFICIE DE 90.00 M² (NOVENTA METROS CUADRADOS)**, con las siguientes medidas y colindancias:-----
- AL NORTE, en quince metros y linda con lote siete.-----
- AL SUR, en quince metros y linda con lote nueve.-----
- AL ORIENTE, en seis metros y linda con lote diez.-----
- AL PONIENTE, en seis metros y linda con calle Álamo Dorado.-----
- EL LOTE NUMERO **NOVE** DE LA MANZANA **DOCE** DEL FRACCIONAMIENTO HABITACIONAL URBANO DE TIPO POPULAR DENOMINADO VALLE DEL REAL, UBICADO AL NORORIENTE DEL MUNICIPIO DE RINCON DE ROMOS, AGUASCALIENTES, **CON CUENTA CATASTRAL 07-001-01-0105-006-000**, **CON UNA SUPERFICIE DE 136.30 M² (CIENTO TREINTA Y SEIS PUNTO TREINTA METROS CUADRADOS)**, con las siguientes medidas y colindancias:-----
- AL NORTE, en quince metros y linda con lote ocho.-----
- AL SUR, en veintuno punto sesenta y un metros y linda con Prolongación Heroico Colegio Militar.-----
- AL ORIENTE termina en vértice.-----
- AL PONIENTE, en quince punto cincuenta y seis metros y linda con calle Álamo Dorado.-----
- EL LOTE NUMERO **Diez** DE LA MANZANA **DOCE** DEL FRACCIONAMIENTO HABITACIONAL URBANO DE TIPO POPULAR DENOMINADO VALLE DEL REAL, UBICADO AL NORORIENTE DEL MUNICIPIO DE RINCON DE ROMOS, AGUASCALIENTES, **CON CUENTA CATASTRAL 07-001-01-0105-005-000**, **CON UNA SUPERFICIE DE 146.94 M² (CIENTO CUARENTA Y SEIS METROS NOVENTA Y CUATRO DECIMETROS CUADRADOS)**, con las siguientes medidas y colindancias:-----
- AL NORTE, en quince metros y linda con lote once.-----
- AL SUR, termina en vértice.-----
- AL ORIENTE, en veintinueve punto treinta y ocho metros y linda con Prolongación Heroico Colegio Militar.-----
- AL PONIENTE, en veinticinco punto cero seis metros y linda con lote cuatro, cinco, seis, siete y ocho.-----
- EL LOTE NUMERO **ONCE** DE LA MANZANA **DOCE** DEL FRACCIONAMIENTO HABITACIONAL URBANO DE TIPO POPULAR DENOMINADO VALLE DEL REAL, UBICADO AL NORORIENTE DEL MUNICIPIO DE RINCON DE ROMOS, AGUASCALIENTES, **CON CUENTA CATASTRAL 07-001-01-0105-004-000**, **CON UNA SUPERFICIE DE 90.00 M² (NOVENTA METROS CUADRADOS)**, con las siguientes medidas y colindancias:-----
- AL NORTE, en quince metros y linda con lote doce.-----
- AL SUR, en quince metros y linda con lote diez.-----
- AL ORIENTE, en seis metros y linda con Prolongación Heroico Colegio Militar.-----
- AL PONIENTE, en seis metros y linda con lote tres y cuatro.-----

COTEJADO

- EL LOTE NUMERO **DOCE** DE LA MANZANA **DOCE** DEL FRACCIONAMIENTO HABITACIONAL URBANO DE TIPO POPULAR DENOMINADO VALLE DEL REAL, UBICADO AL NORORIENTE DEL MUNICIPIO DE RINCON DE ROMOS, AGUASCALIENTES, **CON CUENTA CATASTRAL 07-001-01-0105-003-000**, CON UNA SUPERFICIE DE **90.00 M² (NOVENTA METROS CUADRADOS)**, con las siguientes medidas y colindancias:-----
- AL NORTE, en quince metros y linda con lote trece.-----
- AL SUR, en quince metros y linda con lote once.-----
- AL ORIENTE, en seis metros y linda con Prolongación Heroico Colegio Militar.-----
- AL PONIENTE, en seis metros y linda con lote dos y tres.-----
- EL LOTE NUMERO **TRECE** DE LA MANZANA **DOCE** DEL FRACCIONAMIENTO HABITACIONAL URBANO DE TIPO POPULAR DENOMINADO VALLE DEL REAL, UBICADO AL NORORIENTE DEL MUNICIPIO DE RINCON DE ROMOS, AGUASCALIENTES, **CON CUENTA CATASTRAL 07-001-01-0105-002-000**, CON UNA SUPERFICIE DE **122.98 M² (CIENTO VEINTIDÓS PUNTO NOVENTA Y OCHO METROS CUADRADOS)**, con las siguientes medidas y colindancias:-----
- AL NORTE, en quince punto setenta y nueve metros y linda con calle Prolongación Guadalupe.-----
- AL SUR, en quince metros y linda con lote doce.-----
- AL ORIENTE, en seis metros y linda con Prolongación Heroico Colegio Militar.-----
- AL PONIENTE, en diez punto noventa y tres metros y linda con lote uno y dos.-----
- **MANZANA TRECE** -----
- EL LOTE NUMERO **UNO** DE LA MANZANA **TRECE** DEL FRACCIONAMIENTO HABITACIONAL URBANO DE TIPO POPULAR DENOMINADO VALLE DEL REAL, UBICADO AL NORORIENTE DEL MUNICIPIO DE RINCON DE ROMOS, AGUASCALIENTES, **CON CUENTA CATASTRAL 07-001-01-0106-001-000**, CON UNA SUPERFICIE DE **178.70 M² (CIENTO SETENTA Y OCHO PUNTO SETENTA METROS CUADRADOS)**, con las siguientes medidas y colindancias:-----
- AL NORTE, en veintuno punto setenta y seis metros y linda con Prolongación Heroico Colegio Militar.-----
- AL SUR, en dieciocho punto cincuenta y un metros y linda con calle Pilares.-----
- AL ORIENTE, en trece punto cero cuatro metros y linda con lote dos.-----
- AL PONIENTE, en tres punto ochenta y un metros y linda con Prolongación Heroico Colegio Militar.-----
- EL LOTE NUMERO **DOS** DE LA MANZANA **TRECE** DEL FRACCIONAMIENTO HABITACIONAL URBANO DE TIPO POPULAR DENOMINADO VALLE DEL REAL, UBICADO AL NORORIENTE DEL MUNICIPIO DE RINCON DE ROMOS, AGUASCALIENTES, **CON CUENTA CATASTRAL 07-001-01-0106-002-000**, CON UNA SUPERFICIE DE **90.13 M² (NOVENTA PUNTO TRECE METROS CUADRADOS)**, con las siguientes medidas y colindancias:-----
- AL NORTE, en seis punto sesenta y siete metros y linda con Prolongación Heroico Colegio Militar.-----
- AL SUR, en seis punto cincuenta metros y linda con calle Pilares.-----
- AL ORIENTE, en catorce punto cincuenta y ocho metros y linda con lote tres.-----
- AL PONIENTE, en trece punto cero cuatro metros y linda con lote uno.-----
- EL LOTE NUMERO **TRES** DE LA MANZANA **TRECE** DEL FRACCIONAMIENTO HABITACIONAL

Lic. Ernesto Díaz Reyes

Notaría Pública No. 50
y del Patrimonio Inmobiliario Federal
Aguascalientes, Afs.



19685

URBANO DE TIPO POPULAR DENOMINADO VALLE DEL REAL, UBICADO AL NORORIENTE DEL MUNICIPIO DE RINCON DE ROMOS, AGUASCALIENTES, **CON CUENTA CATASTRAL 07-001-01-0106-003-000, CON UNA SUPERFICIE DE 96.98 M² (NOVENTA Y SEIS PUNTO NOVENTA Y OCHO METROS CUADRADOS)**, con las siguientes medidas y colindancias:-

----- AL NORTE, en seis punto cincuenta y tres metros y linda con Prolongación H. Colegio Militar.-----

----- AL SUR, en seis punto cincuenta metros y linda con calle Pilares.-----

----- AL ORIENTE, en quince metros y linda con lote cuatro.-----

----- AL PONIENTE, en catorce punto cincuenta y ocho metros y linda con lote dos.-----

----- EL LOTE NUMERO **CUATRO** DE LA MANZANA **TRECE** DEL FRACCIONAMIENTO HABITACIONAL URBANO DE TIPO POPULAR DENOMINADO VALLE DEL REAL, UBICADO AL NORORIENTE DEL MUNICIPIO DE RINCON DE ROMOS, AGUASCALIENTES, **CON CUENTA CATASTRAL 07-001-01-0106-004-000, CON UNA SUPERFICIE DE 90.00 M² (NOVENTA METROS CUADRADOS)**, con las siguientes medidas y colindancias:-

----- AL NORTE, en seis metros y linda con límite del fraccionamiento.-----

----- AL SUR, en seis metros y linda con calle Pilares.-----

----- AL ORIENTE, en quince metros y linda con lote cinco.-----

----- AL PONIENTE, en quince metros y linda con lote tres.-----

----- EL LOTE NUMERO **CINCO** DE LA MANZANA **TRECE** DEL FRACCIONAMIENTO HABITACIONAL URBANO DE TIPO POPULAR DENOMINADO VALLE DEL REAL, UBICADO AL NORORIENTE DEL MUNICIPIO DE RINCON DE ROMOS, AGUASCALIENTES, **CON CUENTA CATASTRAL 07-001-01-0106-005-000, CON UNA SUPERFICIE DE 90.00 M² (NOVENTA METROS CUADRADOS)**, con las siguientes medidas y colindancias:-

----- AL NORTE, en seis metros y linda con límite del fraccionamiento.-----

----- AL SUR, en seis metros y linda con calle Pilares.-----

----- AL ORIENTE, en quince metros y linda con lote seis.-----

----- AL PONIENTE, en quince metros y linda con lote cuatro.-----

----- EL LOTE NUMERO **SEIS** DE LA MANZANA **TRECE** DEL FRACCIONAMIENTO HABITACIONAL URBANO DE TIPO POPULAR DENOMINADO VALLE DEL REAL, UBICADO AL NORORIENTE DEL MUNICIPIO DE RINCON DE ROMOS, AGUASCALIENTES, **CON CUENTA CATASTRAL 07-001-01-0106-006-000, CON UNA SUPERFICIE DE 90.00 M² (NOVENTA METROS CUADRADOS)**, con las siguientes medidas y colindancias:-

----- AL NORTE, en seis metros y linda con límite del fraccionamiento.-----

----- AL SUR, en seis metros y linda con calle Pilares.-----

----- AL ORIENTE, en quince metros y linda con lote siete.-----

----- AL PONIENTE, en quince metros y linda con lote cinco.-----

----- EL LOTE NUMERO **SIETE** DE LA MANZANA **TRECE** DEL FRACCIONAMIENTO HABITACIONAL URBANO DE TIPO POPULAR DENOMINADO VALLE DEL REAL, UBICADO AL NORORIENTE DEL MUNICIPIO DE RINCON DE ROMOS, AGUASCALIENTES, **CON CUENTA CATASTRAL 07-001-01-0106-007-000, CON UNA SUPERFICIE DE 90.00 M² (NOVENTA METROS CUADRADOS)**, con las siguientes medidas y colindancias:-

COTEJADO

----- AL NORTE, en seis metros y linda con límite del fraccionamiento. -----
 ----- AL SUR, en seis metros y linda con calle Pilares. -----
 ----- AL ORIENTE, en quince metros y linda con lote ocho. -----
 ----- AL PONIENTE, en quince metros y linda con lote seis. -----
 ----- EL LOTE NUMERO **OCHO** DE LA MANZANA **TRECE** DEL FRACCIONAMIENTO HABITACIONAL
 URBANO DE TIPO POPULAR DENOMINADO VALLE DEL REAL, UBICADO AL NORORIENTE DEL MUNICIPIO
 DE RINCON DE ROMOS, AGUASCALIENTES, **CON CUENTA CATASTRAL 07-001-01-0106-008-000,**
CON UNA SUPERFICIE DE 90.00 M² (NOVENTA METROS CUADRADOS), con las siguientes medidas y
 colindancias:-----
 ----- AL NORTE, en seis metros y linda con límite del fraccionamiento. -----
 ----- AL SUR, en seis metros y linda con calle Pilares. -----
 ----- AL ORIENTE, en quince metros y linda con lote nueve. -----
 ----- AL PONIENTE, en quince metros y linda con lote siete. -----
 ----- EL LOTE NUMERO **NOVE** DE LA MANZANA **TRECE** DEL FRACCIONAMIENTO HABITACIONAL
 URBANO DE TIPO POPULAR DENOMINADO VALLE DEL REAL, UBICADO AL NORORIENTE DEL MUNICIPIO
 DE RINCON DE ROMOS, AGUASCALIENTES, **CON CUENTA CATASTRAL 07-001-01-0106-009-000,**
CON UNA SUPERFICIE DE 90.00 M² (NOVENTA METROS CUADRADOS), con las siguientes medidas y
 colindancias:-----
 ----- AL NORTE, en seis metros y linda con límite del Fraccionamiento. -----
 ----- AL SUR, en seis metros y linda con calle Pilares. -----
 ----- AL ORIENTE, en quince metros y linda con Prolongación Fray Bartolomé. -----
 ----- AL PONIENTE, en quince metros y linda con lote ocho. -----
 ----- **M A N Z A N A C A T O R C E** -----
 ----- EL LOTE NUMERO **UNO** DE LA MANZANA **CATORCE** DEL FRACCIONAMIENTO HABITACIONAL
 URBANO DE TIPO POPULAR DENOMINADO VALLE DEL REAL, UBICADO AL NORORIENTE DEL MUNICIPIO
 DE RINCON DE ROMOS, AGUASCALIENTES, **CON CUENTA CATASTRAL 07-001-01-0114-001-000,**
CON UNA SUPERFICIE DE 93.29 M² (NOVENTA Y TRES PUNTO VEINTINUEVE METROS
CUADRADOS), con las siguientes medidas y colindancias:-----
 ----- AL NORTE, en seis punto veintidós metros y linda con límite del fraccionamiento. -----
 ----- AL SUR, en seis metros y linda con calle Pilares. -----
 ----- AL ORIENTE, en quince cero cuatro metros y linda con lote dos. -----
 ----- AL PONIENTE, en quince cero cuatro metros y linda con Prolongación Fray Bartolomé. -----
 ----- EL LOTE NUMERO **DOS** DE LA MANZANA **CATORCE** DEL FRACCIONAMIENTO HABITACIONAL
 URBANO DE TIPO POPULAR DENOMINADO VALLE DEL REAL, UBICADO AL NORORIENTE DEL MUNICIPIO
 DE RINCON DE ROMOS, AGUASCALIENTES, **CON CUENTA CATASTRAL 07-001-01-0114-002-000,**
CON UNA SUPERFICIE DE 90.20 M² (NOVENTA PUNTO VEINTE METROS CUADRADOS), con las
 siguientes medidas y colindancias:-----
 ----- AL NORTE, en seis metros y linda con límite del fraccionamiento. -----
 ----- AL SUR, en seis metros y linda con calle Pilares. -----
 ----- AL ORIENTE, en quince cero tres metros y linda con lote tres. -----

19685

Lic. Ernesto Diaz Reyes
Notaria Publica No. 50
y del Patrimonio Inmobiliario Federal
Aguascalientes, Ags.



- AL PONIENTE, en quince cero cuatro metros y linda con lote uno.-----
- EL LOTE NUMERO **TRES** DE LA MANZANA **CATORCE** DEL FRACCIONAMIENTO HABITACIONAL URBANO DE TIPO POPULAR DENOMINADO VALLE DEL REAL, UBICADO AL NORORIENTE DEL MUNICIPIO DE RINCON DE ROMOS, AGUASCALIENTES, **CON CUENTA CATASTRAL 07-001-01-0114-003-000**, CON UNA SUPERFICIE DE **90.17 M² (NOVENTA PUNTO DIECISIETE METROS CUADRADOS)**, con las siguientes medidas y colindancias:-----
- AL NORTE, en seis metros y linda con limite del fraccionamiento.-----
- AL SUR, en seis metros y linda con calle Pilares.-----
- AL ORIENTE, en quince cero tres metros y linda con lote cuatro.-----
- AL PONIENTE, en quince cero tres metros y linda con lote dos.-----
- EL LOTE NUMERO **CUATRO** DE LA MANZANA **CATORCE** DEL FRACCIONAMIENTO HABITACIONAL URBANO DE TIPO POPULAR DENOMINADO VALLE DEL REAL, UBICADO AL NORORIENTE DEL MUNICIPIO DE RINCON DE ROMOS, AGUASCALIENTES, **CON CUENTA CATASTRAL 07-001-01-0114-004-000**, CON UNA SUPERFICIE DE **90.14 M² (NOVENTA PUNTO CATORCE METROS CUADRADOS)**, con las siguientes medidas y colindancias:-----
- AL NORTE, en seis metros y linda con limite del fraccionamiento.-----
- AL SUR, en seis metros y linda con calle Pilares.-----
- AL ORIENTE, en quince cero dos metros y linda con lote cinco.-----
- AL PONIENTE, en quince cero tres metros y linda con lote tres.-----
- EL LOTE NUMERO **CINCO** DE LA MANZANA **CATORCE** DEL FRACCIONAMIENTO HABITACIONAL URBANO DE TIPO POPULAR DENOMINADO VALLE DEL REAL, UBICADO AL NORORIENTE DEL MUNICIPIO DE RINCON DE ROMOS, AGUASCALIENTES, **CON CUENTA CATASTRAL 07-001-01-0114-005-000**, CON UNA SUPERFICIE DE **90.12 M² (NOVENTA PUNTO DOCE METROS CUADRADOS)**, con las siguientes medidas y colindancias:-----
- AL NORTE, en seis metros y linda con limite del fraccionamiento.-----
- AL SUR, en seis metros y linda con calle Pilares.-----
- AL ORIENTE, en quince cero dos metros y linda con lote seis.-----
- AL PONIENTE, en quince cero dos metros y linda con lote cuatro.-----
- EL LOTE NUMERO **SEIS** DE LA MANZANA **CATORCE** DEL FRACCIONAMIENTO HABITACIONAL URBANO DE TIPO POPULAR DENOMINADO VALLE DEL REAL, UBICADO AL NORORIENTE DEL MUNICIPIO DE RINCON DE ROMOS, AGUASCALIENTES, **CON CUENTA CATASTRAL 07-001-01-0114-006-000**, CON UNA SUPERFICIE DE **90.09 M² (NOVENTA PUNTO CERO NUEVE METROS CUADRADOS)**, con las siguientes medidas y colindancias:-----
- AL NORTE, en seis metros y linda con limite del fraccionamiento.-----
- AL SUR, en seis metros y linda con calle Pilares.-----
- AL ORIENTE, en quince cero uno metros y linda con lote siete.-----
- AL PONIENTE, en quince cero dos metros y linda con lote cinco.-----
- EL LOTE NUMERO **SIETE** DE LA MANZANA **CATORCE** DEL FRACCIONAMIENTO HABITACIONAL URBANO DE TIPO POPULAR DENOMINADO VALLE DEL REAL, UBICADO AL NORORIENTE DEL MUNICIPIO DE RINCON DE ROMOS, AGUASCALIENTES, **CON CUENTA CATASTRAL 07-001-01-0114-007-000**,

[Handwritten Signature]
COTEJADO

CON UNA SUPERFICIE DE **90.07 M² (NOVENTA PUNTO CERO SIETE METROS CUADRADOS)**, con las siguientes medidas y colindancias:-----

----- AL NORTE, en seis metros y linda con limite del fraccionamiento.-----

----- AL SUR, en seis metros y linda con calle Pilares.-----

----- AL ORIENTE, en quince cero uno metros y linda con lote ocho.-----

----- AL PONIENTE, en quince cero uno metros y linda con lote seis.-----

----- EL LOTE NUMERO **OCHO** DE LA MANZANA **CATORCE** DEL FRACCIONAMIENTO HABITACIONAL URBANO DE TIPO POPULAR DENOMINADO VALLE DEL REAL, UBICADO AL NORORIENTE DEL MUNICIPIO DE RINCON DE ROMOS, AGUASCALIENTES, **CON CUENTA CATASTRAL 07-001-01-0114-008-000, CON UNA SUPERFICIE DE 90.04 M² (NOVENTA PUNTO CERO CUATRO METROS CUADRADOS)**, con las siguientes medidas y colindancias:-----

----- AL NORTE, en seis metros y linda con limite del fraccionamiento.-----

----- AL SUR, en seis metros y linda con calle Pilares.-----

----- AL ORIENTE, en quince metros y linda con lote nueve.-----

----- AL PONIENTE, en quince cero uno metros y linda con lote siete.-----

----- EL LOTE NUMERO **NOVE** DE LA MANZANA **CATORCE** DEL FRACCIONAMIENTO HABITACIONAL URBANO DE TIPO POPULAR DENOMINADO VALLE DEL REAL, UBICADO AL NORORIENTE DEL MUNICIPIO DE RINCON DE ROMOS, AGUASCALIENTES, **CON CUENTA CATASTRAL 07-001-01-0114-009-000, CON UNA SUPERFICIE DE 90.01 M² (NOVENTA PUNTO CERO UNO METROS CUADRADOS)**, con las siguientes medidas y colindancias:-----

----- AL NORTE, en seis metros y linda con limite del fraccionamiento.-----

----- AL SUR, en seis metros y linda con calle Pilares.-----

----- AL ORIENTE, en quince metros y linda con lote diez.-----

----- AL PONIENTE, en quince metros y linda con lote ocho.-----

----- EL LOTE NUMERO **DIEZ** DE LA MANZANA **CATORCE** DEL FRACCIONAMIENTO HABITACIONAL URBANO DE TIPO POPULAR DENOMINADO VALLE DEL REAL, UBICADO AL NORORIENTE DEL MUNICIPIO DE RINCON DE ROMOS, AGUASCALIENTES, **CON CUENTA CATASTRAL 07-001-01-0114-010-000, CON UNA SUPERFICIE DE 95.86 M² (NOVENTA Y CINCO PUNTO OCHENTA Y SEIS METROS CUADRADOS)**, con las siguientes medidas y colindancias:-----

----- AL NORTE, en ocho punto ochenta y nueve metros y linda con limite del Fraccionamiento-----

----- AL SUR, en diez punto cuarenta y tres metros y linda con calle Pilares.-----

----- AL ORIENTE, en nueve metros y linda con lote once.-----

----- AL PONIENTE, en quince metros y linda con lote nueve.-----

----- EL LOTE NUMERO **ONCE** DE LA MANZANA **CATORCE** DEL FRACCIONAMIENTO HABITACIONAL URBANO DE TIPO POPULAR DENOMINADO VALLE DEL REAL, UBICADO AL NORORIENTE DEL MUNICIPIO DE RINCON DE ROMOS, AGUASCALIENTES, **CON CUENTA CATASTRAL 07-001-01-0114-011-000, CON UNA SUPERFICIE DE 97.20 M² (NOVENTA Y SIETE PUNTO VEINTE METROS CUADRADOS)**, con las siguientes medidas y colindancias:-----

----- AL NORTE, en ocho punto ochenta y nueve metros y linda con limite del fraccionamiento.-----

----- AL SUR, en doce punto treinta y cuatro metros y linda con calle Pilares.-----

Lic. Ernesto Diaz Reyes
Notaria Publica No. 50
y del Patrimonio Inmobiliario Federal
Aguascalientes, Aqs.



19685

- AL ORIENTE, en diecisiete punto sesenta y uno y linda con limite del condominio.-----
----- AL PONIENTE, en nueve metros y linda con lote diez.-----
----- **MANZANA QUINCE** -----
----- EL LOTE NUMERO **UNO** DE LA MANZANA **QUINCE** DEL FRACCIONAMIENTO HABITACIONAL URBANO DE TIPO POPULAR DENOMINADO VALLE DEL REAL, UBICADO AL NORORIENTE DEL MUNICIPIO DE RINCON DE ROMOS, AGUASCALIENTES, **CON CUENTA CATASTRAL 07-001-01-0111-001-000**, **CON UNA SUPERFICIE DE 91.70 M² (NOVENTA Y UNO PUNTO SETENTA METROS CUADRADOS)**, con las siguientes medidas y colindancias:-----
----- AL NORTE, en quince metros y linda con Prolongación Heroico Colegio Militar.-----
----- AL SUR, en quince metros y linda con lote dos.-----
----- AL ORIENTE, en seis punto once metros y linda con calle Real de Angeles.-----
----- AL PONIENTE, en seis punto once metros y linda con limite del fraccionamiento.-----
----- EL LOTE NUMERO **DOS** DE LA MANZANA **QUINCE** DEL FRACCIONAMIENTO HABITACIONAL URBANO DE TIPO POPULAR DENOMINADO VALLE DEL REAL, UBICADO AL NORORIENTE DEL MUNICIPIO DE RINCON DE ROMOS, AGUASCALIENTES, **CON CUENTA CATASTRAL 07-001-01-0111-002-000**, **CON UNA SUPERFICIE DE 90.00 M² (NOVENTA METROS CUADRADOS)**, con las siguientes medidas y colindancias:-----
----- AL NORTE, en quince metros y linda con lote uno.-----
----- AL SUR, en quince metros y linda con lote tres.-----
----- AL ORIENTE, en seis metros y linda con calle Real de Angeles.-----
----- AL PONIENTE, en seis metros y linda con limite del fraccionamiento.-----
----- EL LOTE NUMERO **TRES** DE LA MANZANA **QUINCE** DEL FRACCIONAMIENTO HABITACIONAL URBANO DE TIPO POPULAR DENOMINADO VALLE DEL REAL, UBICADO AL NORORIENTE DEL MUNICIPIO DE RINCON DE ROMOS, AGUASCALIENTES, **CON CUENTA CATASTRAL 07-001-01-0111-003-000**, **CON UNA SUPERFICIE DE 90.00 M² (NOVENTA METROS CUADRADOS)**, con las siguientes medidas y colindancias:-----
----- AL NORTE, en quince metros y linda con lote dos.-----
----- AL SUR, en quince metros y linda con lote cuatro.-----
----- AL ORIENTE, en seis metros y linda con calle Real de Angeles.-----
----- AL PONIENTE, en seis metros y linda con limite del fraccionamiento.-----
----- EL LOTE NUMERO **CUATRO** DE LA MANZANA **QUINCE** DEL FRACCIONAMIENTO HABITACIONAL URBANO DE TIPO POPULAR DENOMINADO VALLE DEL REAL, UBICADO AL NORORIENTE DEL MUNICIPIO DE RINCON DE ROMOS, AGUASCALIENTES, **CON CUENTA CATASTRAL 07-001-01-0111-004-000**, **CON UNA SUPERFICIE DE 90.00 M² (NOVENTA METROS CUADRADOS)**, con las siguientes medidas y colindancias:-----
----- AL NORTE, en quince metros y linda con lote tres.-----
----- AL SUR, en quince metros y linda con lote cinco.-----
----- AL ORIENTE, en seis metros y linda con calle Real de Angeles.-----
----- AL PONIENTE, en seis metros y linda con limite del fraccionamiento.-----
----- EL LOTE NUMERO **CINCO** DE LA MANZANA **QUINCE** DEL FRACCIONAMIENTO HABITACIONAL

[Signature]
COTESADO

URBANO DE TIPO POPULAR DENOMINADO VALLE DEL REAL, UBICADO AL NORORIENTE DEL MUNICIPIO DE RINCON DE ROMOS, AGUASCALIENTES, **CON CUENTA CATASTRAL 07-001-01-01111-005-000**, CON UNA SUPERFICIE DE **90.00 M² (NOVENTA METROS CUADRADOS)**, con las siguientes medidas y colindancias:-----

----- AL NORTE, en quince metros y linda con lote cuatro.-----

----- AL SUR, en quince metros y linda con lote seis.-----

----- AL ORIENTE, en seis metros y linda con calle Real de Angeles.-----

----- AL PONIENTE, en seis metros y linda con límite del fraccionamiento.-----

----- EL LOTE NUMERO **SEIS** DE LA MANZANA **QUINCE** DEL FRACCIONAMIENTO HABITACIONAL URBANO DE TIPO POPULAR DENOMINADO VALLE DEL REAL, UBICADO AL NORORIENTE DEL MUNICIPIO DE RINCON DE ROMOS, AGUASCALIENTES, **CON CUENTA CATASTRAL 07-001-01-01111-006-000**, CON UNA SUPERFICIE DE **90.00 M² (NOVENTA METROS CUADRADOS)**, con las siguientes medidas y colindancias:-----

----- AL NORTE, en quince metros y linda con lote cinco.-----

----- AL SUR, en quince metros y linda con lote siete.-----

----- AL ORIENTE, en seis metros y linda con calle Real de Angeles.-----

----- AL PONIENTE, en seis metros y linda con límite del fraccionamiento.-----

----- EL LOTE NUMERO **SIETE** DE LA MANZANA **QUINCE** DEL FRACCIONAMIENTO HABITACIONAL URBANO DE TIPO POPULAR DENOMINADO VALLE DEL REAL, UBICADO AL NORORIENTE DEL MUNICIPIO DE RINCON DE ROMOS, AGUASCALIENTES, **CON CUENTA CATASTRAL 07-001-01-01111-007-000**, CON UNA SUPERFICIE DE **90.00 M² (NOVENTA METROS CUADRADOS)**, con las siguientes medidas y colindancias:-----

----- AL NORTE, en quince metros y linda con lote seis.-----

----- AL SUR, en quince metros y linda con lote ocho.-----

----- AL ORIENTE, en seis metros y linda con calle Real de Angeles.-----

----- AL PONIENTE, en seis metros y linda con límite del fraccionamiento.-----

----- EL LOTE NUMERO **OCHO** DE LA MANZANA **QUINCE** DEL FRACCIONAMIENTO HABITACIONAL URBANO DE TIPO POPULAR DENOMINADO VALLE DEL REAL, UBICADO AL NORORIENTE DEL MUNICIPIO DE RINCON DE ROMOS, AGUASCALIENTES, **CON CUENTA CATASTRAL 07-001-01-01111-008-000**, CON UNA SUPERFICIE DE **90.00 M² (NOVENTA METROS CUADRADOS)**, con las siguientes medidas y colindancias:-----

----- AL NORTE, en quince metros y linda con lote siete.-----

----- AL SUR, en quince metros y linda con lote nueve.-----

----- AL ORIENTE, en seis metros y linda con calle Real de Angeles.-----

----- AL PONIENTE, en seis metros y linda con límite del fraccionamiento.-----

----- EL LOTE NUMERO **NOVE** DE LA MANZANA **QUINCE** DEL FRACCIONAMIENTO HABITACIONAL URBANO DE TIPO POPULAR DENOMINADO VALLE DEL REAL, UBICADO AL NORORIENTE DEL MUNICIPIO DE RINCON DE ROMOS, AGUASCALIENTES, **CON CUENTA CATASTRAL 07-001-01-01111-009-000**, CON UNA SUPERFICIE DE **90.00 M² (NOVENTA METROS CUADRADOS)**, con las siguientes medidas y colindancias:-----

Lic. Ernesto Diaz Reyes
Notaria Publica No. 50
y del Patrimonio Inmobiliario Federal
Aguascalientes, Aqs.

19685



----- AL NORTE, en quince metros y linda con lote ocho.-----
----- AL SUR, en quince metros y linda con lote diez.-----
----- AL ORIENTE, en seis metros y linda con calle Real de Angeles.-----
----- AL PONIENTE, en seis metros y linda con limite del fraccionamiento.-----
----- EL LOTE NUMERO **DIEZ** DE LA MANZANA **QUINCE** DEL FRACCIONAMIENTO HABITACIONAL
URBANO DE TIPO POPULAR DENOMINADO VALLE DEL REAL, UBICADO AL NORORIENTE DEL MUNICIPIO
DE RINCON DE ROMOS, AGUASCALIENTES, **CON CUENTA CATASTRAL 07-001-01-0111-010-000,**
 CON UNA SUPERFICIE DE 90.00 M² (NOVENTA METROS CUADRADOS), con las siguientes medidas y
colindancias:-----

COTEJADO

----- AL NORTE, en quince metros y linda con lote nueve.-----
----- AL SUR, en quince metros y linda con lote once.-----
----- AL ORIENTE, en seis metros y linda con calle Real de Angeles.-----
----- AL PONIENTE, en seis metros y linda con limite del fraccionamiento.-----
----- EL LOTE NUMERO **ONCE** DE LA MANZANA **QUINCE** DEL FRACCIONAMIENTO HABITACIONAL
URBANO DE TIPO POPULAR DENOMINADO VALLE DEL REAL, UBICADO AL NORORIENTE DEL MUNICIPIO
DE RINCON DE ROMOS, AGUASCALIENTES, **CON CUENTA CATASTRAL 07-001-01-0111-011-000,**
 CON UNA SUPERFICIE DE 90.00 M² (NOVENTA METROS CUADRADOS), con las siguientes medidas y
colindancias:-----
----- AL NORTE, en quince metros y linda con lote diez.-----
----- AL SUR, en quince metros y linda con lote doce.-----
----- AL ORIENTE, en seis metros y linda con calle Real de Angeles.-----
----- AL PONIENTE, en seis metros y linda con limite del fraccionamiento.-----
----- EL LOTE NUMERO **DOCE** DE LA MANZANA **QUINCE** DEL FRACCIONAMIENTO HABITACIONAL
URBANO DE TIPO POPULAR DENOMINADO VALLE DEL REAL, UBICADO AL NORORIENTE DEL MUNICIPIO
DE RINCON DE ROMOS, AGUASCALIENTES, **CON CUENTA CATASTRAL 07-001-01-0111-011-000,**
 CON UNA SUPERFICIE DE 90.00 M² (NOVENTA METROS CUADRADOS), con las siguientes medidas y
colindancias:-----
----- AL NORTE, en quince metros y linda con el lote once.-----
----- AL SUR, en quince metros y linda con el lote trece.-----
----- AL ORIENTE, en seis metros y linda con la calle Real de Angeles.-----
----- AL PONIENTE, en seis metros y linda con limite del Fraccionamiento.-----
----- EL LOTE NUMERO **TRECE** DE LA MANZANA **QUINCE** DEL FRACCIONAMIENTO HABITACIONAL
URBANO DE TIPO POPULAR DENOMINADO VALLE DEL REAL, UBICADO AL NORORIENTE DEL MUNICIPIO
DE RINCON DE ROMOS, AGUASCALIENTES, **CON CUENTA CATASTRAL 07-001-01-0111-013-000,**
 CON UNA SUPERFICIE DE 90.00 M² (NOVENTA METROS CUADRADOS), con las siguientes medidas y
colindancias:-----
----- AL NORTE, en quince metros y linda con lote doce.-----
----- AL SUR, en quince metros y linda con lote catorce.-----
----- AL ORIENTE, en seis metros y linda con calle Real de Angeles.-----
----- AL PONIENTE, en seis metros y linda con limite del fraccionamiento.-----

----- EL LOTE NUMERO **CATORCE** DE LA MANZANA **QUINCE** DEL FRACCIONAMIENTO HABITACIONAL URBANO DE TIPO POPULAR DENOMINADO VALLE DEL REAL, UBICADO AL NORORIENTE DEL MUNICIPIO DE RINCON DE ROMOS, AGUASCALIENTES, **CON CUENTA CATASTRAL 07-001-01-0111-014-000**, CON UNA SUPERFICIE DE **90.00 M² (NOVENTA METROS CUADRADOS)**, con las siguientes medidas y colindancias:-----

----- AL NORTE, en quince metros y linda con lote trece.-----

----- AL SUR, en quince metros y linda con lote quince.-----

----- AL ORIENTE, en seis metros y linda con calle Real de Angeles.-----

----- AL PONIENTE, en seis metros y linda con límite del fraccionamiento.-----

----- EL LOTE NUMERO **QUINCE** DE LA MANZANA **QUINCE** DEL FRACCIONAMIENTO HABITACIONAL URBANO DE TIPO POPULAR DENOMINADO VALLE DEL REAL, UBICADO AL NORORIENTE DEL MUNICIPIO DE RINCON DE ROMOS, AGUASCALIENTES, **CON CUENTA CATASTRAL 07-001-01-0111-015-000**, CON UNA SUPERFICIE DE **90.00 M² (NOVENTA METROS CUADRADOS)**, con las siguientes medidas y colindancias:-----

----- AL NORTE, en quince metros y linda con lote catorce.-----

----- AL SUR, en quince metros y linda con lote dieciséis.-----

----- AL ORIENTE, en seis metros y linda con calle Real de Angeles.-----

----- AL PONIENTE, en seis metros y linda con límite del fraccionamiento.-----

----- EL LOTE NUMERO **DIECISÉIS** DE LA MANZANA **QUINCE** DEL FRACCIONAMIENTO HABITACIONAL URBANO DE TIPO POPULAR DENOMINADO VALLE DEL REAL, UBICADO AL NORORIENTE DEL MUNICIPIO DE RINCON DE ROMOS, AGUASCALIENTES, **CON CUENTA CATASTRAL 07-001-01-0111-016-000**, CON UNA SUPERFICIE DE **90.00 M² (NOVENTA METROS CUADRADOS)**, con las siguientes medidas y colindancias:-----

----- AL NORTE, en quince metros y linda con lote quince.-----

----- AL SUR, en quince metros y linda con lote diecisiete.-----

----- AL ORIENTE, en seis metros y linda con calle Real de Angeles.-----

----- AL PONIENTE, en seis metros y linda con límite del fraccionamiento.-----

----- EL LOTE NUMERO **DIECISIETE** DE LA MANZANA **QUINCE** DEL FRACCIONAMIENTO HABITACIONAL URBANO DE TIPO POPULAR DENOMINADO VALLE DEL REAL, UBICADO AL NORORIENTE DEL MUNICIPIO DE RINCON DE ROMOS, AGUASCALIENTES, **CON CUENTA CATASTRAL 07-001-01-0111-017-000**, CON UNA SUPERFICIE DE **91.73 M² (NOVENTA Y UNO PUNTO SETENTA Y TRES METROS CUADRADOS)**, con las siguientes medidas y colindancias:-----

----- AL NORTE, en quince metros y linda con lote dieciséis.-----

----- AL SUR, en quince metros y linda con límite del fraccionamiento.-----

----- AL ORIENTE, en seis metros y linda con calle Real de Angeles.-----

----- AL PONIENTE, en seis punto veintitrés metros y linda con límite del fraccionamiento.-----

----- **MANZANA DIECISIÉIS**-----

----- EL LOTE NUMERO **UNO** DE LA MANZANA **DIECISIÉIS** DEL FRACCIONAMIENTO HABITACIONAL URBANO DE TIPO POPULAR DENOMINADO VALLE DEL REAL, UBICADO AL NORORIENTE DEL MUNICIPIO DE RINCON DE ROMOS, AGUASCALIENTES, **CON CUENTA CATASTRAL 07-001-01-0107-001-000**,

Lic. Ernesto Díaz Reyes
Notaría Pública No. 50
y del Patrimonio Inmobiliario Sedesol
Aguascalientes, Ags.



19685

CON UNA SUPERFICIE DE **90.00 M² (NOVENTA METROS CUADRADOS)**, con las siguientes medidas y colindancias:-

----- AL NORTE, en seis metros y linda con Prolongación Heroico Colegio Militar.-

----- AL SUR, en seis metros y linda con lote seis.-

----- AL ORIENTE, en quince metros y linda con lote dos.-

----- AL PONIENTE, en quince metros y linda con calle Real de Angeles.-

----- EL LOTE NUMERO **DOS** DE LA MANZANA **DIECISIÉS** DEL FRACCIONAMIENTO HABITACIONAL URBANO DE TIPO POPULAR DENOMINADO VALLE DEL REAL, UBICADO AL NORORIENTE DEL MUNICIPIO DE RINCON DE ROMOS, AGUASCALIENTES, **CON CUENTA CATASTRAL 07-001-01-0107-002-000**, CON UNA SUPERFICIE DE **90.00 M² (NOVENTA METROS CUADRADOS)**, con las siguientes medidas y colindancias:-

----- AL NORTE, en seis metros y linda con Prolongación Heroico Colegio Militar.-

----- AL SUR, en seis metros y linda con lote seis.-

----- AL ORIENTE, en quince metros y linda con lote tres.-

----- AL PONIENTE, en quince metros y linda con lote uno.-

----- EL LOTE NUMERO **TRES** DE LA MANZANA **DIECISIÉS** DEL FRACCIONAMIENTO HABITACIONAL URBANO DE TIPO POPULAR DENOMINADO VALLE DEL REAL, UBICADO AL NORORIENTE DEL MUNICIPIO DE RINCON DE ROMOS, AGUASCALIENTES, **CON CUENTA CATASTRAL 07-001-01-0107-003-000**, CON UNA SUPERFICIE DE **90.00 M² (NOVENTA METROS CUADRADOS)**, con las siguientes medidas y colindancias:-

----- AL NORTE, en seis metros y linda con Prolongación Heroico Colegio Militar.-

----- AL SUR, en seis metros y linda con lote seis y veinticinco.-

----- AL ORIENTE, en quince metros y linda con lote cuatro.-

----- AL PONIENTE, en quince metros y linda con lote dos.-

----- EL LOTE NUMERO **CUATRO** DE LA MANZANA **DIECISIÉS** DEL FRACCIONAMIENTO HABITACIONAL URBANO DE TIPO POPULAR DENOMINADO VALLE DEL REAL, UBICADO AL NORORIENTE DEL MUNICIPIO DE RINCON DE ROMOS, AGUASCALIENTES, **CON CUENTA CATASTRAL 07-001-01-0107-004-000**, CON UNA SUPERFICIE DE **90.00 M² (NOVENTA METROS CUADRADOS)**, con las siguientes medidas y colindancias:-

----- AL NORTE, en seis metros y linda con Prolongación Heroico Colegio Militar.-

----- AL SUR, en seis metros y linda con lote veinticinco.-

----- AL ORIENTE, en quince metros y linda con lote cinco.-

----- AL PONIENTE, en quince metros y linda con lote tres.-

----- EL LOTE NUMERO **CINCO** DE LA MANZANA **DIECISIÉS** DEL FRACCIONAMIENTO HABITACIONAL URBANO DE TIPO POPULAR DENOMINADO VALLE DEL REAL, UBICADO AL NORORIENTE DEL MUNICIPIO DE RINCON DE ROMOS, AGUASCALIENTES, **CON CUENTA CATASTRAL 07-001-01-0107-005-000**, CON UNA SUPERFICIE DE **105.45 M² (CIENTO CINCO PUNTO CUARENTA Y CINCO METROS CUADRADOS)**, con las siguientes medidas y colindancias:-

----- AL NORTE, en seis metros y linda con Prolongación Heroico Colegio Militar.-

----- AL SUR, en ocho punto cero seis metros y linda con lote veinticinco.-

COTEJADO

----- AL ORIENTE, en quince punto catorce metros y linda con Prolongación 5 de Mayo.-----
 ----- AL PONIENTE, en quince metros y linda con lote cuatro.-----
 ----- EL LOTE NUMERO **SEIS** DE LA MANZANA **DIECISIÉS** DEL FRACCIONAMIENTO HABITACIONAL URBANO DE TIPO POPULAR DENOMINADO VALLE DEL REAL, UBICADO AL NORORIENTE DEL MUNICIPIO DE RINCON DE ROMOS, AGUASCALIENTES, **CON CUENTA CATASTRAL 07-001-01-0107-025-000**, CON UNA SUPERFICIE DE **90.00 M² (NOVENTA METROS CUADRADOS)**, con las siguientes medidas y colindancias:-----
 ----- AL NORTE, en quince metros y linda con lote uno, dos y tres.-----
 ----- AL SUR, en quince metros y linda con lote siete.-----
 ----- AL ORIENTE, en seis metros y linda con lote veinticinco.-----
 ----- AL PONIENTE, en seis metros y linda con calle Real de Ángeles.-----
 ----- EL LOTE NUMERO **SIETE** DE LA MANZANA **DIECISIÉS** DEL FRACCIONAMIENTO HABITACIONAL URBANO DE TIPO POPULAR DENOMINADO VALLE DEL REAL, UBICADO AL NORORIENTE DEL MUNICIPIO DE RINCON DE ROMOS, AGUASCALIENTES, **CON CUENTA CATASTRAL 07-001-01-0107-024-000**, CON UNA SUPERFICIE DE **90.00 M² (NOVENTA METROS CUADRADOS)**, con las siguientes medidas y colindancias:-----
 ----- AL NORTE, en quince metros y linda con lote seis.-----
 ----- AL SUR, en quince metros y linda con lote ocho.-----
 ----- AL ORIENTE, en seis metros y linda con lote veinticuatro.-----
 ----- AL PONIENTE, en seis metros y linda con calle Real de Ángeles.-----
 ----- EL LOTE NUMERO **OCHO** DE LA MANZANA **DIECISIÉS** DEL FRACCIONAMIENTO HABITACIONAL URBANO DE TIPO POPULAR DENOMINADO VALLE DEL REAL, UBICADO AL NORORIENTE DEL MUNICIPIO DE RINCON DE ROMOS, AGUASCALIENTES, **CON CUENTA CATASTRAL 07-001-01-0107-023-000**, CON UNA SUPERFICIE DE **90.00 M² (NOVENTA METROS CUADRADOS)**, con las siguientes medidas y colindancias:-----
 ----- AL NORTE, en quince metros y linda con lote siete.-----
 ----- AL SUR, en quince metros y linda con lote nueve.-----
 ----- AL ORIENTE, en seis metros y linda con lote veintitrés.-----
 ----- AL PONIENTE, en seis metros y linda con calle Real de Ángeles.-----
 ----- EL LOTE NUMERO **NOVE** DE LA MANZANA **DIECISIÉS** DEL FRACCIONAMIENTO HABITACIONAL URBANO DE TIPO POPULAR DENOMINADO VALLE DEL REAL, UBICADO AL NORORIENTE DEL MUNICIPIO DE RINCON DE ROMOS, AGUASCALIENTES, **CON CUENTA CATASTRAL 07-001-01-0107-022-000**, CON UNA SUPERFICIE DE **90.00 M² (NOVENTA METROS CUADRADOS)**, con las siguientes medidas y colindancias:-----
 ----- AL NORTE, en quince metros y linda con lote ocho.-----
 ----- AL SUR, en quince metros y linda con lote diez.-----
 ----- AL ORIENTE, en seis metros y linda con lote veintidós.-----
 ----- AL PONIENTE, en seis metros y linda con calle Real de Ángeles.-----
 ----- EL LOTE NUMERO **Diez** DE LA MANZANA **DIECISIÉS** DEL FRACCIONAMIENTO HABITACIONAL URBANO DE TIPO POPULAR DENOMINADO VALLE DEL REAL, UBICADO AL NORORIENTE DEL MUNICIPIO

19685

Lic. Ernesto Diaz Reyes
Notaría Pública No. 50
y del Patrimonio Inmobiliario Federal
Aguascalientes, Aqs.



DE RINCON DE ROMOS, AGUASCALIENTES, CON CUENTA CATASTRAL 07-001-01-0107-021-000,
CON UNA SUPERFICIE DE **90.00 M² (NOVENTA METROS CUADRADOS)**, con las siguientes medidas y
colindancias:-----

----- AL NORTE, en quince metros y linda con lote nueve.-----

----- AL SUR, en quince metros y linda con lote once.-----

----- AL ORIENTE, en seis metros y linda con lote veintituno.-----

----- AL PONIENTE, en seis metros y linda con calle Real de Ángeles.-----

----- EL LOTE NUMERO **ONCE** DE LA MANZANA **DIECISIÉS** DEL FRACCIONAMIENTO HABITACIONAL
URBANO DE TIPO POPULAR DENOMINADO VALLE DEL REAL, UBICADO AL NORORIENTE DEL MUNICIPIO
DE RINCON DE ROMOS, AGUASCALIENTES, **CON CUENTA CATASTRAL 07-001-01-0107-020-000**,
CON UNA SUPERFICIE DE **90.00 M² (NOVENTA METROS CUADRADOS)**, con las siguientes medidas y
colindancias:-----

----- AL NORTE, en quince metros y linda con lote diez.-----

----- AL SUR, en quince metros y linda con lote doce.-----

----- AL ORIENTE, en seis metros y linda con lote veinte.-----

----- AL PONIENTE, en seis metros y linda con calle Real de Ángeles.-----

----- EL LOTE NUMERO **DOCE** DE LA MANZANA **DIECISIÉS** DEL FRACCIONAMIENTO HABITACIONAL
URBANO DE TIPO POPULAR DENOMINADO VALLE DEL REAL, UBICADO AL NORORIENTE DEL MUNICIPIO
DE RINCON DE ROMOS, AGUASCALIENTES, **CON CUENTA CATASTRAL 07-001-01-0107-019-000**,
CON UNA SUPERFICIE DE **90.00 M² (NOVENTA METROS CUADRADOS)**, con las siguientes medidas y
colindancias:-----

----- AL NORTE, en quince metros y linda con lote once.-----

----- AL SUR, en quince metros y linda con lote trece, catorce y quince.-----

----- AL ORIENTE, en seis metros y linda con lote diecinueve.-----

----- AL PONIENTE, en seis metros y linda con calle Real de Ángeles.-----

----- EL LOTE NUMERO **TRECE** DE LA MANZANA **DIECISIÉS** DEL FRACCIONAMIENTO HABITACIONAL
URBANO DE TIPO POPULAR DENOMINADO VALLE DEL REAL, UBICADO AL NORORIENTE DEL MUNICIPIO
DE RINCON DE ROMOS, AGUASCALIENTES, **CON CUENTA CATASTRAL 07-001-01-0107-018-000**,
CON UNA SUPERFICIE DE **103.71 M² (CIENTO TRES PUNTO SETENTA Y UN METROS**
CUADRADOS), con las siguientes medidas y colindancias:-----

----- AL NORTE, en seis metros y linda con lote doce.-----

----- AL SUR, en seis metros y linda con calle Piedras Verdes.-----

----- AL ORIENTE, en diecisiete punto veintinueve metros y linda con lote catorce.-----

----- AL PONIENTE, en diecisiete punto veintinueve metros y linda con calle Real de Ángeles.-----

----- EL LOTE NUMERO **CATORCE** DE LA MANZANA **DIECISIÉS** DEL FRACCIONAMIENTO
HABITACIONAL URBANO DE TIPO POPULAR DENOMINADO VALLE DEL REAL, UBICADO AL NORORIENTE
DEL MUNICIPIO DE RINCON DE ROMOS, AGUASCALIENTES, **CON CUENTA CATASTRAL 07-001-01-**
0107-017-000, CON UNA SUPERFICIE DE **103.71 M² (CIENTO TRES PUNTO SETENTA Y UNO**
METROS CUADRADOS), con las siguientes medidas y colindancias:-----

----- AL NORTE, en seis metros y linda con lote doce.-----

COTEJADO

- AL SUR, en seis metros y linda con calle Piedras Verdes.-----
 ----- AL ORIENTE, en diecisiete punto veintinueve metros y linda con lote quince.-----
 ----- AL PONIENTE, en diecisiete punto veintinueve metros y linda con lote trece.-----
 - - - - EL LOTE NUMERO **QUINCE** DE LA MANZANA **DIECISEÍS** DEL FRACCIONAMIENTO
 HABITACIONAL URBANO DE TIPO POPULAR DENOMINADO VALLE DEL REAL, UBICADO AL NORORIENTE
 DEL MUNICIPIO DE RINCON DE ROMOS, AGUASCALIENTES, **CON CUENTA CATASTRAL 07-001-01-
 0107-016-000**, CON UNA SUPERFICIE DE **103.71 M² (CIENTO TRES PUNTO SETENTA Y UNO
 METROS CUADRADOS)**, con las siguientes medidas y colindancias:-----
 ----- AL NORTE, en seis metros y linda con lote doce y diecinueve.-----
 ----- AL SUR, en seis metros y linda con calle Piedras Verdes.-----
 ----- AL ORIENTE, en diecisiete punto veintinueve metros y linda con lote dieciséis.-----
 ----- AL PONIENTE, en diecisiete punto veintinueve metros y linda con lote catorce.-----
 - - - - EL LOTE NUMERO **DIECISEÍS** DE LA MANZANA **DIECISEÍS** DEL FRACCIONAMIENTO
 HABITACIONAL URBANO DE TIPO POPULAR DENOMINADO VALLE DEL REAL, UBICADO AL NORORIENTE
 DEL MUNICIPIO DE RINCON DE ROMOS, AGUASCALIENTES, **CON CUENTA CATASTRAL 07-001-01-
 0107-015-000**, CON UNA SUPERFICIE DE **103.71 M² (CIENTO TRES PUNTO SETENTA Y UNO
 METROS CUADRADOS)**, con las siguientes medidas y colindancias:-----
 ----- AL NORTE, en seis metros y linda con lote diecinueve.-----
 ----- AL SUR, en seis metros y linda con calle Piedras Verdes.-----
 ----- AL ORIENTE, en diecisiete punto veintinueve metros y linda con lote diecisiete.-----
 ----- AL PONIENTE, en diecisiete punto veintinueve metros y linda con lote quince.-----
 - - - - EL LOTE NUMERO **DIECISIETE** DE LA MANZANA **DIECISEÍS** DEL FRACCIONAMIENTO
 HABITACIONAL URBANO DE TIPO POPULAR DENOMINADO VALLE DEL REAL, UBICADO AL NORORIENTE
 DEL MUNICIPIO DE RINCON DE ROMOS, AGUASCALIENTES, **CON CUENTA CATASTRAL 07-001-01-
 0107-014-000**, CON UNA SUPERFICIE DE **103.71 M² (CIENTO TRES PUNTO SETENTA Y UNO
 METROS CUADRADOS)**, con las siguientes medidas y colindancias:-----
 ----- AL NORTE, en seis metros y linda con lote diecinueve.-----
 ----- AL SUR, en seis metros y linda con calle Piedras Verdes.-----
 ----- AL ORIENTE, en diecisiete punto veintinueve metros y linda con lote dieciocho.-----
 ----- AL PONIENTE, en diecisiete punto veintinueve metros y linda con lote dieciséis.-----
 - - - - EL LOTE NUMERO **DIECIOCHO** DE LA MANZANA **DIECISEÍS** DEL FRACCIONAMIENTO
 HABITACIONAL URBANO DE TIPO POPULAR DENOMINADO VALLE DEL REAL, UBICADO AL NORORIENTE
 DEL MUNICIPIO DE RINCON DE ROMOS, AGUASCALIENTES, **CON CUENTA CATASTRAL 07-001-01-
 0107-013-000**, CON UNA SUPERFICIE DE **155.68 M² (CIENTO CINCUENTA Y CINCO PUNTO
 SESENTA Y OCHO METROS CUADRADOS)**, con las siguientes medidas y colindancias:-----
 ----- AL NORTE, en siete punto ochenta y dos metros y linda con lote diecinueve.-----
 ----- AL SUR, en diez punto diecinueve metros y linda con calle Piedras Verdes.-----
 ----- AL ORIENTE, en diecisiete punto cuarenta y cinco metros y linda con Prolongación 5 de Mayo.-----
 ----- AL PONIENTE, en diecisiete punto veintinueve metros y linda con lote diecisiete.-----
 - - - - EL LOTE NUMERO **DIECINUEVE** DE LA MANZANA **DIECISEÍS** DEL FRACCIONAMIENTO

19685

Lic. Ernesto Diaz Reyes
Notaria Publica No. 50
y del Patrimonio Inmobiliario Federal
Aguascalientes, Aqs.



HABITACIONAL URBANO DE TIPO POPULAR DENOMINADO VALLE DEL REAL, UBICADO AL NORORIENTE DEL MUNICIPIO DE RINCON DE ROMOS, AGUASCALIENTES, **CON CUENTA CATASTRAL 07-001-01-0107-012-000**, CON UNA SUPERFICIE DE **134.45 M²** (CIENTO TREINTA Y CUATRO PUNTO CUARENTA Y CINCO METROS CUADRADOS), con las siguientes medidas y colindancias:-
----- AL NORTE, en veintidós metros y linda con lote veinte.-
----- AL SUR, en veintidós punto ochenta y dos metros y linda con lote quince, dieciséis, diecisiete y diechocho.-
----- AL ORIENTE, en seis punto cero seis metros y linda con lote quince.-
----- AL PONIENTE, en seis metros y linda con lote doce.-
----- EL LOTE NUMERO **VEINTE** DE LA MANZANA **DIECISÉIS** DEL FRACCIONAMIENTO HABITACIONAL URBANO DE TIPO POPULAR DENOMINADO VALLE DEL REAL, UBICADO AL NORORIENTE DEL MUNICIPIO DE RINCON DE ROMOS, AGUASCALIENTES, **CON CUENTA CATASTRAL 07-001-01-0107-011-000**, CON UNA SUPERFICIE DE **129.51 M²** (CIENTO VEINTINUEVE PUNTO CINCUENTA Y UN METROS CUADRADOS), con las siguientes medidas y colindancias:-
----- AL NORTE, en veintituno punto diecisiete metros y linda con lote veintuno.-
----- AL SUR, en veintidós metros y linda con lote diecinueve.-
----- AL ORIENTE, en seis punto cero seis metros y linda con Prolongación 5 de Mayo.-
----- AL PONIENTE, en seis metros y linda con lote once.-
----- EL LOTE NUMERO **VEINTITUNO** DE LA MANZANA **DIECISÉIS** DEL FRACCIONAMIENTO HABITACIONAL URBANO DE TIPO POPULAR DENOMINADO VALLE DEL REAL, UBICADO AL NORORIENTE DEL MUNICIPIO DE RINCON DE ROMOS, AGUASCALIENTES, **CON CUENTA CATASTRAL 07-001-01-0107-010-000**, CON UNA SUPERFICIE DE **124.57 M²** (CIENTO VEINTICUATRO PUNTO CINCUENTA Y SIETE METROS CUADRADOS), con las siguientes medidas y colindancias:-
----- AL NORTE, en veinte punto treinta y cinco metros y linda con lote veintidós.-
----- AL SUR, en veintituno punto diecisiete metros y linda con lote veinte.-
----- AL ORIENTE, en seis punto cero seis metros y linda con Prolongación 5 de Mayo.-
----- AL PONIENTE, en seis metros y linda con lote diez.-
----- EL LOTE NUMERO **VEINTIDÓS** DE LA MANZANA **DIECISÉIS** DEL FRACCIONAMIENTO HABITACIONAL URBANO DE TIPO POPULAR DENOMINADO VALLE DEL REAL, UBICADO AL NORORIENTE DEL MUNICIPIO DE RINCON DE ROMOS, AGUASCALIENTES, **CON CUENTA CATASTRAL 07-001-01-0107-009-000**, CON UNA SUPERFICIE DE **119.63 M²** (CIENTO DIECINUEVE PUNTO SESENTA Y TRES METROS CUADRADOS), con las siguientes medidas y colindancias:-
----- AL NORTE, en diecinueve punto cincuenta y tres metros y linda con lote veintitrés.-
----- AL SUR, en veinte punto treinta y cinco metros y linda con lote veintuno.-
----- AL ORIENTE, en seis punto cero seis metros y linda con Prolongación 5 de Mayo.-
----- AL PONIENTE, en seis metros y linda con lote nueve.-
----- EL LOTE NUMERO **VEINTITRÉS** DE LA MANZANA **DIECISÉIS** DEL FRACCIONAMIENTO HABITACIONAL URBANO DE TIPO POPULAR DENOMINADO VALLE DEL REAL, UBICADO AL NORORIENTE DEL MUNICIPIO DE RINCON DE ROMOS, AGUASCALIENTES, **CON CUENTA CATASTRAL 07-001-01-0107-008-000**, CON UNA SUPERFICIE DE **114.70 M²** (CIENTO CATORCE PUNTO SETENTA

COTESADO

METROS CUADRADOS), con las siguientes medidas y colindancias:-----
 ----- AL NORTE, en dieciocho punto setenta metros y linda con lote veinticuatro.-----
 ----- AL SUR, en diecinueve punto cincuenta y tres metros y linda con lote veintidos.-----
 ----- AL ORIENTE, en seis punto cero seis metros y linda con Prolongación 5 de Mayo.-----
 ----- AL PONIENTE, en seis metros y linda con lote ocho.-----
 ----- EL LOTE NUMERO **VEINTICUATRO** DE LA MANZANA **DIECISIÉS** DEL FRACCIONAMIENTO
 HABITACIONAL URBANO DE TIPO POPULAR DENOMINADO VALLE DEL REAL, UBICADO AL NORORIENTE
 DEL MUNICIPIO DE RINCON DE ROMOS, AGUASCALIENTES, **CON CUENTA CATASTRAL 07-001-01-
 0107-007-000,** CON UNA SUPERFICIE DE **109.76 M² (CIENTO NUEVE PUNTO SETENTA Y SEIS
 METROS CUADRADOS),** con las siguientes medidas y colindancias:-----
 ----- AL NORTE, en diecisiete punto ochenta y ocho metros y linda con lote veinticinco.-----
 ----- AL SUR, en dieciocho punto setenta metros y linda con lote veintitrés.-----
 ----- AL ORIENTE, en seis punto cero seis metros y linda con Prolongación 5 de Mayo.-----
 ----- AL PONIENTE, en seis metros y linda con lote siete.-----
 ----- EL LOTE NUMERO **VEINTICINCO** DE LA MANZANA **DIECISIÉS** DEL FRACCIONAMIENTO
 HABITACIONAL URBANO DE TIPO POPULAR DENOMINADO VALLE DEL REAL, UBICADO AL NORORIENTE
 DEL MUNICIPIO DE RINCON DE ROMOS, AGUASCALIENTES, **CON CUENTA CATASTRAL 07-001-01-
 0107-006-000,** CON UNA SUPERFICIE DE **104.82 M² (CIENTO CUATRO PUNTO OCHENTA Y DOS
 METROS CUADRADOS),** con las siguientes medidas y colindancias:-----
 ----- AL NORTE, en diecisiete punto cero seis metros y linda con lote tres, cuatro y cinco.-----
 ----- AL SUR, en diecisiete punto ochenta y ocho metros y linda con lote veinticuatro.-----
 ----- AL ORIENTE, en seis punto cero seis metros y linda con Prolongación 5 de Mayo.-----
 ----- AL PONIENTE, en seis metros y linda con lote seis.-----
 ----- **M A N Z A N A DIECISIETE** -----
 ----- EL LOTE NUMERO **UNO** DE LA MANZANA **DIECISIETE** DEL FRACCIONAMIENTO HABITACIONAL
 URBANO DE TIPO POPULAR DENOMINADO VALLE DEL REAL, UBICADO AL NORORIENTE DEL MUNICIPIO
 DE RINCON DE ROMOS, AGUASCALIENTES, **CON CUENTA CATASTRAL 07-001-01-0111-018-000,**
 CON UNA SUPERFICIE DE **93.59 M² (NOVENTA Y TRES PUNTO CINCUENTA Y NUEVE METROS
 CUADRADOS),** con las siguientes medidas y colindancias:-----
 ----- AL NORTE, en seis metros y linda con calle Piedras Verdes.-----
 ----- AL SUR, en seis metros y linda con límite del fraccionamiento.-----
 ----- AL ORIENTE, en quince punto cincuenta y cinco metros y linda con lote dos.-----
 ----- AL PONIENTE, en quince punto sesenta y cuatro metros y linda con calle Real de Ángeles.-----
 ----- EL LOTE NUMERO **DOS** DE LA MANZANA **DIECISIETE** DEL FRACCIONAMIENTO HABITACIONAL
 URBANO DE TIPO POPULAR DENOMINADO VALLE DEL REAL, UBICADO AL NORORIENTE DEL MUNICIPIO
 DE RINCON DE ROMOS, AGUASCALIENTES, **CON CUENTA CATASTRAL 07-001-01-0111-019-000,**
 CON UNA SUPERFICIE DE **93.03 M² (NOVENTA Y TRES PUNTO CERO TRES METROS
 CUADRADOS),** con las siguientes medidas y colindancias:-----
 ----- AL NORTE, en seis metros y linda con calle Piedras Verdes.-----
 ----- AL SUR, en seis metros y linda con límite del fraccionamiento.-----

19685

Lic. Ernesto Diaz Reyes
Notaria Publica No. 50
y del Patrimonio Inmobiliario Federal
Aguascalientes, Ags.



----- AL ORIENTE, en quince punto cuarenta y seis metros y linda con lote tres.-----
----- AL PONIENTE, en quince punto cincuenta y cinco metros y linda con lote uno.-----
----- EL LOTE NUMERO **TRES** DE LA MANZANA **DIECISIETE** DEL FRACCIONAMIENTO HABITACIONAL URBANO DE TIPO POPULAR DENOMINADO VALLE DEL REAL, UBICADO AL NORORIENTE DEL MUNICIPIO DE RINCON DE ROMOS, AGUASCALIENTES, **CON CUENTA CATASTRAL 07-001-01-0111-020-000, CON UNA SUPERFICIE DE 92.48 M² (NOVENTA Y DOS PUNTO CUARENTA Y OCHO METROS CUADRADOS)**, con las siguientes medidas y colindancias:-----
----- AL NORTE, en seis metros y linda con calle Piedras Verdes.-----
----- AL SUR, en seis metros y linda con limite del fraccionamiento.-----
----- AL ORIENTE, en quince punto treinta y siete metros y linda con lote cuatro.-----
----- AL PONIENTE, en quince punto cuarenta y seis metros y linda con lote dos.-----
----- EL LOTE NUMERO **CUATRO** DE LA MANZANA **DIECISIETE** DEL FRACCIONAMIENTO HABITACIONAL URBANO DE TIPO POPULAR DENOMINADO VALLE DEL REAL, UBICADO AL NORORIENTE DEL MUNICIPIO DE RINCON DE ROMOS, AGUASCALIENTES, **CON CUENTA CATASTRAL 07-001-01-0111-021-000, CON UNA SUPERFICIE DE 91.93 M² (NOVENTA Y UNO PUNTO NOVENTA Y TRES METROS CUADRADOS)**, con las siguientes medidas y colindancias:-----
----- AL NORTE, en seis metros y linda con calle Piedras Verdes.-----
----- AL SUR, en seis metros y linda con limite del fraccionamiento.-----
----- AL ORIENTE, en quince punto veintiocho metros y linda con lote cinco.-----
----- AL PONIENTE, en quince punto treinta y siete metros y linda con lote tres.-----
----- EL LOTE NUMERO **CINCO** DE LA MANZANA **DIECISIETE** DEL FRACCIONAMIENTO HABITACIONAL URBANO DE TIPO POPULAR DENOMINADO VALLE DEL REAL, UBICADO AL NORORIENTE DEL MUNICIPIO DE RINCON DE ROMOS, AGUASCALIENTES, **CON CUENTA CATASTRAL 07-001-01-0111-022-000, CON UNA SUPERFICIE DE 91.38 M² (NOVENTA Y UNO PUNTO TREINTA Y OCHO METROS CUADRADOS)**, con las siguientes medidas y colindancias:-----
----- AL NORTE, en seis metros y linda con calle Piedras Verdes.-----
----- AL SUR, en seis metros y linda con limite del fraccionamiento.-----
----- AL ORIENTE, en quince punto dieciocho metros y linda con lote seis.-----
----- AL PONIENTE, en quince punto veintiocho metros y linda con lote cuatro.-----
----- EL LOTE NUMERO **SEIS** DE LA MANZANA **DIECISIETE** DEL FRACCIONAMIENTO HABITACIONAL URBANO DE TIPO POPULAR DENOMINADO VALLE DEL REAL, UBICADO AL NORORIENTE DEL MUNICIPIO DE RINCON DE ROMOS, AGUASCALIENTES, **CON CUENTA CATASTRAL 07-001-01-0111-023-000, CON UNA SUPERFICIE DE 90.83 M² (NOVENTA PUNTO OCHENTA Y TRES METROS CUADRADOS)**, con las siguientes medidas y colindancias:-----
----- AL NORTE, en seis metros y linda con calle Piedras Verdes.-----
----- AL SUR, en seis metros y linda con limite del fraccionamiento.-----
----- AL ORIENTE, en quince punto cero nueve metros y linda con lote siete.-----
----- AL PONIENTE, en quince punto dieciocho metros y linda con lote cinco.-----
----- EL LOTE NUMERO **SIETE** DE LA MANZANA **DIECISIETE** DEL FRACCIONAMIENTO HABITACIONAL URBANO DE TIPO POPULAR DENOMINADO VALLE DEL REAL, UBICADO AL NORORIENTE

[Handwritten Signature]
COTESADO

DEL MUNICIPIO DE RINCON DE ROMOS, AGUASCALIENTES, CON CUENTA CATASTRAL 07-001-01-0111-024-000, CON UNA SUPERFICIE DE 90.28 M² (NOVENTA PUNTO VEINTIOCHO METROS CUADRADOS), con las siguientes medidas y colindancias:-----

----- AL NORTE, en seis metros y linda con calle Piedras Verdes.-

----- AL SUR, en seis punto cero cinco metros y linda con límite del fraccionamiento.-

----- AL ORIENTE, en quince metros y linda con Prolongación 5 de Mayo.-

----- AL PONIENTE, en quince punto cero nueve metros y linda con lote seis.-

----- **MANZANA DIECIOCHO** -----

----- EL LOTE NUMERO **UNO** DE LA MANZANA **DIECIOCHO** DEL FRACCIONAMIENTO HABITACIONAL URBANO DE TIPO POPULAR DENOMINADO VALLE DEL REAL, UBICADO AL NORORIENTE DEL MUNICIPIO DE RINCON DE ROMOS, AGUASCALIENTES, CON CUENTA CATASTRAL 07-001-01-0111-025-000, CON UNA SUPERFICIE DE 90.00 M² (NOVENTA METROS CUADRADOS), con las siguientes medidas y colindancias:-----

----- AL NORTE, en seis metros y linda con calle Piedras Verdes.-

----- AL SUR, en seis metros y linda con límite del fraccionamiento.-

----- AL ORIENTE, en quince metros y linda con lote dos.-

----- AL PONIENTE, en quince metros y linda con Prolongación 5 de Mayo.-

----- EL LOTE NUMERO **DOS** DE LA MANZANA **DIECIOCHO** DEL FRACCIONAMIENTO HABITACIONAL URBANO DE TIPO POPULAR DENOMINADO VALLE DEL REAL, UBICADO AL NORORIENTE DEL MUNICIPIO DE RINCON DE ROMOS, AGUASCALIENTES, CON CUENTA CATASTRAL 07-001-01-0111-026-000, CON UNA SUPERFICIE DE 90.00 M² (NOVENTA METROS CUADRADOS), con las siguientes medidas y colindancias:-----

----- AL NORTE, en seis metros y linda con calle Piedras Verdes.-

----- AL SUR, en seis metros y linda con límite del fraccionamiento.-

----- AL ORIENTE, en quince metros y linda con Andador.-

----- AL PONIENTE, en quince metros y linda con lote uno.-

----- EL LOTE NUMERO **TRES** DE LA MANZANA **DIECIOCHO** DEL FRACCIONAMIENTO HABITACIONAL URBANO DE TIPO POPULAR DENOMINADO VALLE DEL REAL, UBICADO AL NORORIENTE DEL MUNICIPIO DE RINCON DE ROMOS, AGUASCALIENTES, CON CUENTA CATASTRAL 07-001-01-0113-001-000, CON UNA SUPERFICIE DE 90.00 M² (NOVENTA METROS CUADRADOS), con las siguientes medidas y colindancias:-----

----- AL NORTE, en seis metros y linda con calle Piedras Verdes.-

----- AL SUR, en seis metros y linda con límite del fraccionamiento.-

----- AL ORIENTE, en quince metros y linda con lote cuatro.-

----- AL PONIENTE, en quince metros y linda con Andador.-

----- EL LOTE NUMERO **CUATRO** DE LA MANZANA **DIECIOCHO** DEL FRACCIONAMIENTO HABITACIONAL URBANO DE TIPO POPULAR DENOMINADO VALLE DEL REAL, UBICADO AL NORORIENTE DEL MUNICIPIO DE RINCON DE ROMOS, AGUASCALIENTES, CON CUENTA CATASTRAL 07-001-01-0113-002-000, CON UNA SUPERFICIE DE 90.00 M² (NOVENTA METROS CUADRADOS), con las siguientes medidas y colindancias:-----

Lic. Ernesto Diaz Reyes
Notaria Publica No. 50
y del Patrimonio Inmobiliario Federal
Aguascalientes, Ags.



19685

- AL NORTE, en seis metros y linda con calle Piedras Verdes.-----
- AL SUR, en seis metros y linda con limite del fraccionamiento.-----
- AL ORIENTE, en quince metros y linda con lote cinco.-----
- AL PONIENTE, en quince metros y linda con lote tres.-----
- EL LOTE NUMERO CINCO DE LA MANZANA DIECIOCHO DEL FRACCIONAMIENTO HABITACIONAL URBANO DE TIPO POPULAR DENOMINADO VALLE DEL REAL, UBICADO AL NORORIENTE DEL MUNICIPIO DE RINCON DE ROMOS, AGUASCALIENTES, CON CUENTA CATASTRAL 07-001-01-0113-003-000, CON UNA SUPERFICIE DE 90.00 M² (NOVENTA METROS CUADRADOS), con las siguientes medidas y colindancias:-----
- AL NORTE, en seis metros y linda con calle Piedras Verdes.-----
- AL SUR, en seis metros y linda con limite del fraccionamiento.-----
- AL ORIENTE, en quince metros y linda con lote seis.-----
- AL PONIENTE, en quince metros y linda con lote cuatro.-----
- EL LOTE NUMERO SEIS DE LA MANZANA DIECIOCHO DEL FRACCIONAMIENTO HABITACIONAL URBANO DE TIPO POPULAR DENOMINADO VALLE DEL REAL, UBICADO AL NORORIENTE DEL MUNICIPIO DE RINCON DE ROMOS, AGUASCALIENTES, CON CUENTA CATASTRAL 07-001-01-0113-005-000, CON UNA SUPERFICIE DE 90.00 M² (NOVENTA METROS CUADRADOS), con las siguientes medidas y colindancias:-----
- AL NORTE, en seis metros y linda con calle Piedras Verdes.-----
- AL SUR, en seis metros y linda con limite del fraccionamiento.-----
- AL ORIENTE, en quince metros y linda con lote ocho.-----
- AL PONIENTE, en quince metros y linda con lote seis.-----
- EL LOTE NUMERO OCHO DE LA MANZANA DIECIOCHO DEL FRACCIONAMIENTO HABITACIONAL URBANO DE TIPO POPULAR DENOMINADO VALLE DEL REAL, UBICADO AL NORORIENTE DEL MUNICIPIO DE RINCON DE ROMOS, AGUASCALIENTES, CON CUENTA CATASTRAL 07-001-01-0113-006-000, CON UNA SUPERFICIE DE 90.00 M² (NOVENTA METROS CUADRADOS), con las siguientes medidas y colindancias:-----
- AL NORTE, en seis metros y linda con calle Piedras Verdes.-----
- AL SUR, en seis metros y linda con limite del fraccionamiento.-----
- AL ORIENTE, en quince metros y linda con lote nueve.-----
- AL PONIENTE, en quince metros y linda con lote siete.-----

[Handwritten Signature]
COTEJADO

- - - - EL LOTE NUMERO **NUEVE** DE LA MANZANA **DIECIOCHO** DEL FRACCIONAMIENTO HABITACIONAL URBANO DE TIPO POPULAR DENOMINADO VALLE DEL REAL, UBICADO AL NORORIENTE DEL MUNICIPIO DE ROMOS, AGUASCALIENTES, **CON CUENTA CATASTRAL 07-001-01-0113-007-000**, CON UNA SUPERFICIE DE **90.00 M² (NOVENTA METROS CUADRADOS)**, con las siguientes medidas y colindancias:- - - - -
 - - - - AL NORTE, en seis metros y linda con calle Piedras Verdes.- - - - -
 - - - - AL SUR, en seis metros y linda con lote diez.- - - - -
 - - - - AL ORIENTE, en quince metros y linda con lote diez.- - - - -
 - - - - AL PONIENTE, en quince metros y linda con lote ocho.- - - - -
 - - - - EL LOTE NUMERO **DIEZ** DE LA MANZANA **DIECIOCHO** DEL FRACCIONAMIENTO HABITACIONAL URBANO DE TIPO POPULAR DENOMINADO VALLE DEL REAL, UBICADO AL NORORIENTE DEL MUNICIPIO DE RINCON DE ROMOS, AGUASCALIENTES, **CON CUENTA CATASTRAL 07-001-01-0113-008-000**, CON UNA SUPERFICIE DE **90.02 M² (NOVENTA METROS CUADRADOS)**, con las siguientes medidas y colindancias:- - - - -
 - - - - AL NORTE, en seis metros y linda con calle Piedras Verdes.- - - - -
 - - - - AL SUR, en seis metros y linda con límite del fraccionamiento.- - - - -
 - - - - AL ORIENTE, en quince punto cero seis metros y linda con lote once.- - - - -
 - - - - AL PONIENTE, en quince metros y linda con lote nueve.- - - - -
 - - - - EL LOTE NUMERO **ONCE** DE LA MANZANA **DIECIOCHO** DEL FRACCIONAMIENTO HABITACIONAL URBANO DE TIPO POPULAR DENOMINADO VALLE DEL REAL, UBICADO AL NORORIENTE DEL MUNICIPIO DE RINCON DE ROMOS, AGUASCALIENTES, **CON CUENTA CATASTRAL 07-001-01-0113-009-000**, CON UNA SUPERFICIE DE **107.41 M² (CIENTO SIETE PUNTO CUARENTA Y UNO METROS CUADRADOS)**, con las siguientes medidas y colindancias:- - - - -
 - - - - AL NORTE, en diez punto cuarenta y tres metros y linda con calle Piedras Verdes.- - - - -
 - - - - AL SUR, en cinco punto sesenta y dos metros y linda con límite del fraccionamiento.- - - - -
 - - - - AL ORIENTE, en veintidós punto treinta y uno metros y linda con límite del fraccionamiento.- - - - -
 - - - - AL PONIENTE, en quince punto cero seis metros y linda con lote diez.- - - - -
 - - - - **M A N Z A N A DIECINUEVE** - - - - -
 EL LOTE NUMERO **UNO** DE LA MANZANA **DIECINUEVE** DEL FRACCIONAMIENTO HABITACIONAL URBANO DE TIPO POPULAR DENOMINADO VALLE DEL REAL, UBICADO AL NORORIENTE DEL MUNICIPIO DE RINCON DE ROMOS, AGUASCALIENTES, **CON CUENTA CATASTRAL 07-001-01-0112-001-000**, CON UNA SUPERFICIE DE **90.00 M² (NOVENTA METROS CUADRADOS)**, con las siguientes medidas y colindancias:- - - - -
 - - - - AL NORTE, en seis metros y linda con calle Pilares.- - - - -
 - - - - AL SUR, en seis metros y linda con área de donación.- - - - -
 - - - - AL ORIENTE, en quince metros y linda con lote dos.- - - - -
 - - - - AL PONIENTE, en quince metros y linda con área de donación.- - - - -
 - - - - EL LOTE NUMERO **DOS** DE LA MANZANA **DIECINUEVE** DEL FRACCIONAMIENTO HABITACIONAL URBANO DE TIPO POPULAR DENOMINADO VALLE DEL REAL, UBICADO AL NORORIENTE DEL MUNICIPIO DE RINCON DE ROMOS, AGUASCALIENTES, **CON CUENTA CATASTRAL 07-001-01-0112-002-000**,

Lic. Ernesto Díaz Reyes
Notaría Pública No. 50
y del Patrimonio Inmobiliario Federal
Aguascalientes, Aqs.



19685

CON UNA SUPERFICIE DE **90.00 M² (NOVENTA METROS CUADRADOS)**, con las siguientes medidas y colindancias:-----

----- AL NORTE, en seis metros y linda con calle Pilares.-----
----- AL SUR, en seis metros y linda con área de donación.-----
----- AL ORIENTE, en quince metros y linda con lote tres.-----
----- AL PONIENTE, en quince metros y linda con lote uno.-----
----- EL LOTE NUMERO **TRES** DE LA MANZANA **DIECINUEVE** DEL FRACCIONAMIENTO HABITACIONAL URBANO DE TIPO POPULAR DENOMINADO VALLE DEL REAL, UBICADO AL NORORIENTE DEL MUNICIPIO DE RINCON DE ROMOS, AGUASCALIENTES, **CON CUENTA CATASTRAL 07-001-01-0112-003-000**, CON UNA SUPERFICIE DE **90.00 M² (NOVENTA METROS CUADRADOS)**, con las siguientes medidas y colindancias:-----

----- AL NORTE, en seis metros y linda con calle Pilares.-----
----- AL SUR, en seis metros y linda con área de donación.-----
----- AL ORIENTE, en quince metros y linda con lote cuatro.-----
----- AL PONIENTE, en quince metros y linda con lote dos.-----
----- EL LOTE NUMERO **CUATRO** DE LA MANZANA **DIECINUEVE** DEL FRACCIONAMIENTO HABITACIONAL URBANO DE TIPO POPULAR DENOMINADO VALLE DEL REAL, UBICADO AL NORORIENTE DEL MUNICIPIO DE RINCON DE ROMOS, AGUASCALIENTES, **CON CUENTA CATASTRAL 07-001-01-0112-004-000**, CON UNA SUPERFICIE DE **90.00 M² (NOVENTA METROS CUADRADOS)**, con las siguientes medidas y colindancias:-----

----- AL NORTE, en seis metros y linda con calle Pilares.-----
----- AL SUR, en seis metros y linda con área de donación.-----
----- AL ORIENTE, en quince metros y linda con lote cinco.-----
----- AL PONIENTE, en quince metros y linda con lote tres.-----
----- EL LOTE NUMERO **CINCO** DE LA MANZANA **DIECINUEVE** DEL FRACCIONAMIENTO HABITACIONAL URBANO DE TIPO POPULAR DENOMINADO VALLE DEL REAL, UBICADO AL NORORIENTE DEL MUNICIPIO DE RINCON DE ROMOS, AGUASCALIENTES, **CON CUENTA CATASTRAL 07-001-01-0112-005-000**, CON UNA SUPERFICIE DE **90.00 M² (NOVENTA METROS CUADRADOS)**, con las siguientes medidas y colindancias:-----

----- AL NORTE, en seis metros y linda con calle Pilares.-----
----- AL SUR, en seis metros y linda con área de donación.-----
----- AL ORIENTE, en quince metros y linda con lote seis.-----
----- AL PONIENTE, en quince metros y linda con lote cuatro.-----
----- EL LOTE NUMERO **SEIS** DE LA MANZANA **DIECINUEVE** DEL FRACCIONAMIENTO HABITACIONAL URBANO DE TIPO POPULAR DENOMINADO VALLE DEL REAL, UBICADO AL NORORIENTE DEL MUNICIPIO DE RINCON DE ROMOS, AGUASCALIENTES, **CON CUENTA CATASTRAL 07-001-01-0112-006-000**, CON UNA SUPERFICIE DE **90.00 M² (NOVENTA METROS CUADRADOS)**, con las siguientes medidas y colindancias:-----

----- AL NORTE, en seis metros y linda con calle Pilares.-----
----- AL SUR, en seis metros y linda con área de donación.-----

COTEJADO

- AL ORIENTE, en quince metros y linda con lote siete.-----
- AL PONIENTE, en quince metros y linda con lote cinco.-----
- EL LOTE NUMERO **SIETE** DE LA MANZANA **DIECINUEVE** DEL FRACCIONAMIENTO HABITACIONAL URBANO DE TIPO POPULAR DENOMINADO VALLE DEL REAL, UBICADO AL NORORIENTE DEL MUNICIPIO DE RINCON DE ROMOS, AGUASCALIENTES, **CON CUENTA CATASTRAL 07-001-01-0112-007-000**, CON UNA SUPERFICIE DE **90.00 M² (NOVENTA METROS CUADRADOS)**, con las siguientes medidas y colindancias:-----
- AL NORTE, en seis metros y linda con calle Pilares.-----
- AL SUR, en seis metros y linda con área de donación.-----
- AL ORIENTE, en quince metros y linda con lote ocho.-----
- AL PONIENTE, en quince metros y linda con lote seis.-----
- EL LOTE NUMERO **OCHO** DE LA MANZANA **DIECINUEVE** DEL FRACCIONAMIENTO HABITACIONAL URBANO DE TIPO POPULAR DENOMINADO VALLE DEL REAL, UBICADO AL NORORIENTE DEL MUNICIPIO DE RINCON DE ROMOS, AGUASCALIENTES, **CON CUENTA CATASTRAL 07-001-01-0112-008-000**, CON UNA SUPERFICIE DE **90.00 M² (NOVENTA METROS CUADRADOS)**, con las siguientes medidas y colindancias:-----
- AL NORTE, en seis metros y linda con calle Pilares.-----
- AL SUR, en seis metros y linda con área de donación.-----
- AL ORIENTE, en quince metros y linda con lote nueve.-----
- AL PONIENTE, en quince metros y linda con lote siete.-----
- EL LOTE NUMERO **NOVE** DE LA MANZANA **DIECINUEVE** DEL FRACCIONAMIENTO HABITACIONAL URBANO DE TIPO POPULAR DENOMINADO VALLE DEL REAL, UBICADO AL NORORIENTE DEL MUNICIPIO DE RINCON DE ROMOS, AGUASCALIENTES, **CON CUENTA CATASTRAL 07-001-01-0112-009-000**, CON UNA SUPERFICIE DE **90.00 M² (NOVENTA METROS CUADRADOS)**, con las siguientes medidas y colindancias:-----
- AL NORTE, en seis metros y linda con calle Pilares.-----
- AL SUR, en seis metros y linda con área de donación.-----
- AL ORIENTE, en quince metros y linda con lote diez.-----
- AL PONIENTE, en quince metros y linda con lote ocho.-----
- EL LOTE NUMERO **DIEZ** DE LA MANZANA **DIECINUEVE** DEL FRACCIONAMIENTO HABITACIONAL URBANO DE TIPO POPULAR DENOMINADO VALLE DEL REAL, UBICADO AL NORORIENTE DEL MUNICIPIO DE RINCON DE ROMOS, AGUASCALIENTES, **CON CUENTA CATASTRAL 07-001-01-0112-010-000**, CON UNA SUPERFICIE DE **90.00 M² (NOVENTA METROS CUADRADOS)**, con las siguientes medidas y colindancias:-----
- AL NORTE, en seis metros y linda con calle Pilares.-----
- AL SUR, en seis metros y linda con área de donación.-----
- AL ORIENTE, en quince metros y linda con lote once.-----
- AL PONIENTE, en quince metros y linda con lote nueve.-----
- EL LOTE NUMERO **ONCE** DE LA MANZANA **DIECINUEVE** DEL FRACCIONAMIENTO HABITACIONAL URBANO DE TIPO POPULAR DENOMINADO VALLE DEL REAL, UBICADO AL NORORIENTE

19685

Lic. Ernesto Diaz Reyes
Notaria Publica No. 50
y del Patrimonio Inmobiliario Federal
Aguascalientes, Ags.



DEL MUNICIPIO DE RINCON DE ROMOS, AGUASCALIENTES, CON CUENTA CATASTRAL 07-001-01-0112-011-000, CON UNA SUPERFICIE DE 90.00 M² (NOVENTA METROS CUADRADOS), con las siguientes medidas y colindancias:-----

----- AL NORTE, en seis metros y linda con calle Pilares.-----

----- AL SUR, en seis metros y linda con área de donación.-----

----- AL ORIENTE, en quince metros y linda con lote doce.-----

----- AL PONIENTE, en quince metros y linda con lote diez.-----

----- EL LOTE NUMERO DOCE DE LA MANZANA DIECINUEVE DEL FRACCIONAMIENTO HABITACIONAL URBANO DE TIPO POPULAR DENOMINADO VALLE DEL REAL, UBICADO AL NORORIENTE DEL MUNICIPIO DE RINCON DE ROMOS, AGUASCALIENTES, CON CUENTA CATASTRAL 07-001-01-

0112-012-000, CON UNA SUPERFICIE DE 90.00 M² (NOVENTA METROS CUADRADOS), con las siguientes medidas y colindancias:-----

----- AL NORTE, en seis metros y linda con calle Pilares.-----

----- AL SUR, en seis metros y linda con área de donación y lote quince.-----

----- AL ORIENTE, en quince metros y linda con lote trece.-----

----- AL PONIENTE, en quince metros y linda con lote once.-----

----- EL LOTE NUMERO TRECE DE LA MANZANA DIECINUEVE DEL FRACCIONAMIENTO HABITACIONAL URBANO DE TIPO POPULAR DENOMINADO VALLE DEL REAL, UBICADO AL NORORIENTE DEL MUNICIPIO DE RINCON DE ROMOS, AGUASCALIENTES, CON CUENTA CATASTRAL 07-001-01-0112-013-000, CON UNA SUPERFICIE DE 90.00 M² (NOVENTA METROS CUADRADOS), con las siguientes medidas y colindancias:-----

----- AL NORTE, en seis metros y linda con calle Pilares.-----

----- AL SUR, en seis metros y linda con área de donación y lote quince.-----

----- AL ORIENTE, en quince metros y linda con lote catorce.-----

----- AL PONIENTE, en quince metros y linda con lote doce.-----

----- EL LOTE NUMERO CATORCE DE LA MANZANA DIECINUEVE DEL FRACCIONAMIENTO HABITACIONAL URBANO DE TIPO POPULAR DENOMINADO VALLE DEL REAL, UBICADO AL NORORIENTE DEL MUNICIPIO DE RINCON DE ROMOS, AGUASCALIENTES, CON CUENTA CATASTRAL 07-001-01-0112-014-000, CON UNA SUPERFICIE DE 90.37 M² (NOVENTA PUNTO TREINTA Y SIETE METROS CUADRADOS), con las siguientes medidas y colindancias:-----

----- AL NORTE, en seis metros y linda con calle Pilares.-----

----- AL SUR, en seis metros y linda con área de donación y lote quince.-----

----- AL ORIENTE, en quince metros y linda con Prolongación Fray Bartolomé.-----

----- AL PONIENTE, en quince metros y linda con lote trece.-----

----- EL LOTE NUMERO QUINCE DE LA MANZANA DIECINUEVE DEL FRACCIONAMIENTO HABITACIONAL URBANO DE TIPO POPULAR DENOMINADO VALLE DEL REAL, UBICADO AL NORORIENTE DEL MUNICIPIO DE RINCON DE ROMOS, AGUASCALIENTES, CON CUENTA CATASTRAL 07-001-01-0112-015-000, CON UNA SUPERFICIE DE 90.37 M² (NOVENTA PUNTO TREINTA Y SIETE METROS CUADRADOS), con las siguientes medidas y colindancias:-----

----- AL NORTE, en quince metros y linda con lote doce, trece y catorce.-----

COTESADO

----- AL SUR, en quince metros y linda con lote dieciséis.-----
 ----- AL ORIENTE, en seis metros y linda con Prolongación Fray Bartolomé.-----
 ----- AL PONIENTE, en seis metros y linda con área de donación.-----
 ----- EL LOTE NUMERO **DIECISÉIS** DE LA MANZANA **DIECINUEVE** DEL FRACCIONAMIENTO
 HABITACIONAL URBANO DE TIPO POPULAR DENOMINADO VALLE DEL REAL, UBICADO AL NORORIENTE
 DEL MUNICIPIO DE RINCON DE ROMOS, AGUASCALIENTES, **CON CUENTA CATASTRAL 07-001-01-
 0112-016-000**, CON UNA SUPERFICIE DE **90.00 M² (NOVENTA METROS CUADRADOS)**, con las
 siguientes medidas y colindancias:-----
 ----- AL NORTE, en quince metros y linda con lote quince.-----
 ----- AL SUR, en quince metros y linda con lote diecisiete.-----
 ----- AL ORIENTE, en seis metros y linda con Prolongación Fray Bartolomé.-----
 ----- AL PONIENTE, en seis metros y linda con área de donación.-----
 ----- EL LOTE NUMERO **DIECISIETE** DE LA MANZANA **DIECINUEVE** DEL FRACCIONAMIENTO
 HABITACIONAL URBANO DE TIPO POPULAR DENOMINADO VALLE DEL REAL, UBICADO AL NORORIENTE
 DEL MUNICIPIO DE RINCON DE ROMOS, AGUASCALIENTES, **CON CUENTA CATASTRAL 07-001-01-
 0112-017-000**, CON UNA SUPERFICIE DE **90.00 M² (NOVENTA METROS CUADRADOS)**, con las
 siguientes medidas y colindancias:-----
 ----- AL NORTE, en quince metros y linda con lote dieciséis.-----
 ----- AL SUR, en quince metros y linda con lote dieciocho.-----
 ----- AL ORIENTE, en seis metros y linda con Prolongación Fray Bartolomé.-----
 ----- AL PONIENTE, en seis metros y linda con área de donación.-----
 ----- EL LOTE NUMERO **DIECIOCHO** DE LA MANZANA **DIECINUEVE** DEL FRACCIONAMIENTO
 HABITACIONAL URBANO DE TIPO POPULAR DENOMINADO VALLE DEL REAL, UBICADO AL NORORIENTE
 DEL MUNICIPIO DE RINCON DE ROMOS, AGUASCALIENTES, **CON CUENTA CATASTRAL 07-001-01-
 0112-018-000**, CON UNA SUPERFICIE DE **90.00 M² (NOVENTA METROS CUADRADOS)**, con las
 siguientes medidas y colindancias:-----
 ----- AL NORTE, en quince metros y linda con lote diecisiete.-----
 ----- AL SUR, en quince metros y linda con lote diecinueve.-----
 ----- AL ORIENTE, en seis metros y linda con Prolongación Fray Bartolomé.-----
 ----- AL PONIENTE, en seis metros y linda con área de donación.-----
 ----- EL LOTE NUMERO **DIECINUEVE** DE LA MANZANA **DIECINUEVE** DEL FRACCIONAMIENTO
 HABITACIONAL URBANO DE TIPO POPULAR DENOMINADO VALLE DEL REAL, UBICADO AL NORORIENTE
 DEL MUNICIPIO DE RINCON DE ROMOS, AGUASCALIENTES, **CON CUENTA CATASTRAL 07-001-01-
 0112-019-000**, CON UNA SUPERFICIE DE **90.00 M² (NOVENTA METROS CUADRADOS)**, con las
 siguientes medidas y colindancias:-----
 ----- AL NORTE, en quince metros y linda con lote dieciocho.-----
 ----- AL SUR, en quince metros y linda con lote veinte.-----
 ----- AL ORIENTE, en seis metros y linda con Prolongación Fray Bartolomé.-----
 ----- AL PONIENTE, en seis metros y linda con área de donación.-----
 ----- EL LOTE NUMERO **VEINTE** DE LA MANZANA **DIECINUEVE** DEL FRACCIONAMIENTO

19685

Lic. Ernesto Diaz Reyes
Notaria Publica No. 50
y del Patrimonio Inmobiliario Federal
Aguascalientes, Aqs.



HABITACIONAL URBANO DE TIPO POPULAR DENOMINADO VALLE DEL REAL, UBICADO AL NORORIENTE DEL MUNICIPIO DE RINCON DE ROMOS, AGUASCALIENTES, **CON CUENTA CATASTRAL 07-001-01-0112-020-000**, CON UNA SUPERFICIE DE **90.00 M² (NOVENTA METROS CUADRADOS)**, con las siguientes medidas y colindancias:-----

- AL NORTE, en quince metros y linda con lote diecinueve.-----
- AL SUR, en quince metros y linda con lote veintuno.-----
- AL ORIENTE, en seis metros y linda con Prolongación Fray Bartolomé.-----
- AL PONIENTE, en seis metros y linda con área de donación.-----
- EL LOTE NUMERO **VEINTIUNO** DE LA MANZANA **DIECINUEVE** DEL FRACCIONAMIENTO HABITACIONAL URBANO DE TIPO POPULAR DENOMINADO VALLE DEL REAL, UBICADO AL NORORIENTE DEL MUNICIPIO DE RINCON DE ROMOS, AGUASCALIENTES, **CON CUENTA CATASTRAL 07-001-01-0112-021-000**, CON UNA SUPERFICIE DE **90.00 M² (NOVENTA METROS CUADRADOS)**, con las siguientes medidas y colindancias:-----
- AL NORTE, en quince metros y linda con lote veinte.-----
- AL SUR, en quince metros y linda con área de donación.-----
- AL ORIENTE, en seis metros y linda con Prolongación Fray Bartolomé.-----
- AL PONIENTE, en seis metros y linda con área de donación.-----

----- **MANZANA VEINTE** -----

----- EL LOTE NUMERO **UNO** DE LA MANZANA **VEINTE** DEL FRACCIONAMIENTO HABITACIONAL URBANO DE TIPO POPULAR DENOMINADO VALLE DEL REAL, UBICADO AL NORORIENTE DEL MUNICIPIO DE RINCON DE ROMOS, AGUASCALIENTES, **CON CUENTA CATASTRAL 07-001-01-0114-023-000**, CON UNA SUPERFICIE DE **91.97 M² (NOVENTA Y UN PUNTO NOVENTA Y SIETE METROS CUADRADOS)**, con las siguientes medidas y colindancias:-----

- AL NORTE, en seis punto quince metros y linda con calle Pilares.-----
- AL SUR, en seis punto once metros y linda con lote trece.-----
- AL ORIENTE, en quince metros y linda con lote dos.-----
- AL PONIENTE, en quince metros y linda con Prolongación Fray Bartolomé.-----
- EL LOTE NUMERO **DOS** DE LA MANZANA **VEINTE** DEL FRACCIONAMIENTO HABITACIONAL URBANO DE TIPO POPULAR DENOMINADO VALLE DEL REAL, UBICADO AL NORORIENTE DEL MUNICIPIO DE RINCON DE ROMOS, AGUASCALIENTES, **CON CUENTA CATASTRAL 07-001-01-0114-022-000**, CON UNA SUPERFICIE DE **90.00 M² (NOVENTA METROS CUADRADOS)**, con las siguientes medidas y colindancias:-----

- AL NORTE, en seis metros y linda con calle Pilares.-----
- AL SUR, en seis metros y linda con lote catorce.-----
- AL ORIENTE, en quince metros y linda con lote tres.-----
- AL PONIENTE, en quince metros y linda con lote uno.-----
- EL LOTE NUMERO **TRES** DE LA MANZANA **VEINTE** DEL FRACCIONAMIENTO HABITACIONAL URBANO DE TIPO POPULAR DENOMINADO VALLE DEL REAL, UBICADO AL NORORIENTE DEL MUNICIPIO DE RINCON DE ROMOS, AGUASCALIENTES, **CON CUENTA CATASTRAL 07-001-01-0114-021-000**, CON UNA SUPERFICIE DE **90.00 M² (NOVENTA METROS CUADRADOS)**, con las siguientes medidas y

[Handwritten Signature]
COTEJADO

colindancias:-----

----- AL NORTE, en seis metros y linda con calle Pilares.-----

----- AL SUR, en seis metros y linda con lote quince.-----

----- AL ORIENTE, en quince metros y linda con lote cuatro.-----

----- AL PONIENTE, en quince metros y linda con lote dos.-----

----- EL LOTE NUMERO **CUATRO** DE LA MANZANA **VEINTE** DEL FRACCIONAMIENTO HABITACIONAL URBANO DE TIPO POPULAR DENOMINADO VALLE DEL REAL, UBICADO AL NORORIENTE DEL MUNICIPIO DE RINCON DE ROMOS, AGUASCALIENTES, **CON CUENTA CATASTRAL 07-001-01-0114-020-000**, CON UNA SUPERFICIE DE **90.00 M² (NOVENTA METROS CUADRADOS)**, con las siguientes medidas y colindancias:-----

----- AL NORTE, en seis metros y linda con calle Pilares.-----

----- AL SUR, en seis metros y linda con lote dieciséis.-----

----- AL ORIENTE, en quince metros y linda con lote cinco.-----

----- AL PONIENTE, en quince metros y linda con lote tres.-----

----- EL LOTE NUMERO **CINCO** DE LA MANZANA **VEINTE** DEL FRACCIONAMIENTO HABITACIONAL URBANO DE TIPO POPULAR DENOMINADO VALLE DEL REAL, UBICADO AL NORORIENTE DEL MUNICIPIO DE RINCON DE ROMOS, AGUASCALIENTES, **CON CUENTA CATASTRAL 07-001-01-0114-019-000**, CON UNA SUPERFICIE DE **90.00 M² (NOVENTA METROS CUADRADOS)**, con las siguientes medidas y colindancias:-----

----- AL NORTE, en seis metros y linda con calle Pilares.-----

----- AL SUR, en seis metros y linda con lote diecisiete.-----

----- AL ORIENTE, en quince metros y linda con lote seis.-----

----- AL PONIENTE, en quince metros y linda con lote cuatro.-----

----- EL LOTE NUMERO **SEIS** DE LA MANZANA **VEINTE** DEL FRACCIONAMIENTO HABITACIONAL URBANO DE TIPO POPULAR DENOMINADO VALLE DEL REAL, UBICADO AL NORORIENTE DEL MUNICIPIO DE RINCON DE ROMOS, AGUASCALIENTES, **CON CUENTA CATASTRAL 07-001-01-0114-018-000**, CON UNA SUPERFICIE DE **90.00 M² (NOVENTA METROS CUADRADOS)**, con las siguientes medidas y colindancias:-----

----- AL NORTE, en seis metros y linda con calle Pilares.-----

----- AL SUR, en seis metros y linda con lote dieciocho.-----

----- AL ORIENTE, en quince metros y linda con lote siete.-----

----- AL PONIENTE, en quince metros y linda con lote cinco.-----

----- EL LOTE NUMERO **SIETE** DE LA MANZANA **VEINTE** DEL FRACCIONAMIENTO HABITACIONAL URBANO DE TIPO POPULAR DENOMINADO VALLE DEL REAL, UBICADO AL NORORIENTE DEL MUNICIPIO DE RINCON DE ROMOS, AGUASCALIENTES, **CON CUENTA CATASTRAL 07-001-01-0114-017-000**, CON UNA SUPERFICIE DE **90.00 M² (NOVENTA METROS CUADRADOS)**, con las siguientes medidas y colindancias:-----

----- AL NORTE, en seis metros y linda con calle Pilares.-----

----- AL SUR, en seis metros y linda con lote diecinueve.-----

----- AL ORIENTE, en quince metros y linda con lote ocho.-----

Lic. Ernesto Diaz Reyes

Notaria Publica No. 50

y del Patrimonio Inmobiliario Federal

Aguascalientes, Aqs.

19685



----- AL PONIENTE, en quince metros y linda con lote seis.-----
----- EL LOTE NUMERO **OCHO** DE LA MANZANA **VEINTE** DEL FRACCIONAMIENTO HABITACIONAL
URBANO DE TIPO POPULAR DENOMINADO VALLE DEL REAL, UBICADO AL NORORIENTE DEL MUNICIPIO
DE RINCON DE ROMOS, AGUASCALIENTES, **CON CUENTA CATASTRAL 07-001-01-0114-016-000,**
CON UNA SUPERFICIE DE 90.00 M² (NOVENTA METROS CUADRADOS), con las siguientes medidas y
colindancias:-----
----- AL NORTE, en seis metros y linda con calle Pilares.-----
----- AL SUR, en seis metros y linda con lote veinte.-----
----- AL ORIENTE, en quince metros y linda con lote nueve.-----
----- AL PONIENTE, en quince metros y linda con lote siete.-----
----- EL LOTE NUMERO **NUEVE** DE LA MANZANA **VEINTE** DEL FRACCIONAMIENTO HABITACIONAL
URBANO DE TIPO POPULAR DENOMINADO VALLE DEL REAL, UBICADO AL NORORIENTE DEL MUNICIPIO
DE RINCON DE ROMOS, AGUASCALIENTES, **CON CUENTA CATASTRAL 07-001-01-0114-015-000,**
CON UNA SUPERFICIE DE 90.00 M² (NOVENTA METROS CUADRADOS), con las siguientes medidas y
colindancias:-----
----- AL NORTE, en seis metros y linda con calle Pilares.-----
----- AL SUR, en seis metros y linda con lote veintituno.-----
----- AL ORIENTE, en quince metros y linda con lote diez.-----
----- AL PONIENTE, en quince metros y linda con lote ocho.-----
----- EL LOTE NUMERO **DIEZ** DE LA MANZANA **VEINTE** DEL FRACCIONAMIENTO HABITACIONAL
URBANO DE TIPO POPULAR DENOMINADO VALLE DEL REAL, UBICADO AL NORORIENTE DEL MUNICIPIO
DE RINCON DE ROMOS, AGUASCALIENTES, **CON CUENTA CATASTRAL 07-001-01-0114-014-000,**
CON UNA SUPERFICIE DE 90.00 M² (NOVENTA METROS CUADRADOS), con las siguientes medidas y
colindancias:-----
----- AL NORTE, en seis metros y linda con calle Pilares.-----
----- AL SUR, en seis metros y linda con lote veintidós.-----
----- AL ORIENTE, en quince metros y linda con lote once.-----
----- AL PONIENTE, en quince metros y linda con lote nueve.-----
----- EL LOTE NUMERO **ONCE** DE LA MANZANA **VEINTE** DEL FRACCIONAMIENTO HABITACIONAL
URBANO DE TIPO POPULAR DENOMINADO VALLE DEL REAL, UBICADO AL NORORIENTE DEL MUNICIPIO
DE RINCON DE ROMOS, AGUASCALIENTES, **CON CUENTA CATASTRAL 07-001-01-0114-013-000,**
CON UNA SUPERFICIE DE 90.60 M² (NOVENTA PUNTO SESENTA METROS CUADRADOS), con las
siguientes medidas y colindancias:-----
----- AL NORTE, en seis punto cero cuatro metros y linda con calle Pilares.-----
----- AL SUR, en seis metros y linda con lote veintidós y veintitrés.-----
----- AL ORIENTE, en quince punto cincuenta y siete metros y linda con lote doce.-----
----- AL PONIENTE, en quince metros y linda con lote diez.-----
----- EL LOTE NUMERO **DOCE** DE LA MANZANA **VEINTE** DEL FRACCIONAMIENTO HABITACIONAL
URBANO DE TIPO POPULAR DENOMINADO VALLE DEL REAL, UBICADO AL NORORIENTE DEL MUNICIPIO
DE RINCON DE ROMOS, AGUASCALIENTES, **CON CUENTA CATASTRAL 07-001-01-0114-012-000,**

COTEJADO

CON UNA SUPERFICIE DE **104.75 M² (CIENTO CUATRO PUNTO SETENTA Y CINCO METROS CUADRADOS)**, con las siguientes medidas y colindancias:-----
 ----- AL NORTE, en nueve punto ochenta y ocho metros y linda con calle Pilares.-----
 ----- AL SUR, en cinco punto ochenta y nueve metros y linda con lote veintitrés.-----
 ----- AL ORIENTE, en veintitrés punto cincuenta y ocho metros y linda con límite del fraccionamiento.-----
 ----- AL PONIENTE, en quince punto cincuenta y siete metros y linda con lote once.-----
 ----- EL LOTE NUMERO **TRECE** DE LA MANZANA **VEINTE** DEL FRACCIONAMIENTO HABITACIONAL URBANO DE TIPO POPULAR DENOMINADO VALLE DEL REAL, UBICADO AL NORORIENTE DEL MUNICIPIO DE RINCON DE ROMOS, AGUASCALIENTES, **CON CUENTA CATASTRAL 07-001-01-0114-024-000**, CON UNA SUPERFICIE DE **91.36 M² (NOVENTA Y UNO PUNTO TREINTA Y SEIS METROS CUADRADOS)**, con las siguientes medidas y colindancias:-----
 ----- AL NORTE, en seis punto once metros y linda con lote uno.-----
 ----- AL SUR, en seis punto cero siete metros y linda con calle La Herradura.-----
 ----- AL ORIENTE, en quince metros y linda con lote catorce.-----
 ----- AL PONIENTE, en quince metros y linda con Prolongación Fray Bartolomé.-----
 ----- EL LOTE NUMERO **CATORCE** DE LA MANZANA **VEINTE** DEL FRACCIONAMIENTO HABITACIONAL URBANO DE TIPO POPULAR DENOMINADO VALLE DEL REAL, UBICADO AL NORORIENTE DEL MUNICIPIO DE RINCON DE ROMOS, AGUASCALIENTES, **CON CUENTA CATASTRAL 07-001-01-0114-025-000**, CON UNA SUPERFICIE DE **90.00 M² (NOVENTA METROS CUADRADOS)**, con las siguientes medidas y colindancias:-----
 ----- AL NORTE, en seis metros y linda con lote dos.-----
 ----- AL SUR, en seis metros y linda con calle La Herradura.-----
 ----- AL ORIENTE, en quince metros y linda con lote quince.-----
 ----- AL PONIENTE, en quince metros y linda con lote trece.-----
 ----- EL LOTE NUMERO **QUINCE** DE LA MANZANA **VEINTE** DEL FRACCIONAMIENTO HABITACIONAL URBANO DE TIPO POPULAR DENOMINADO VALLE DEL REAL, UBICADO AL NORORIENTE DEL MUNICIPIO DE RINCON DE ROMOS, AGUASCALIENTES, **CON CUENTA CATASTRAL 07-001-01-0114-026-000**, CON UNA SUPERFICIE DE **90.00 M² (NOVENTA METROS CUADRADOS)**, con las siguientes medidas y colindancias:-----
 ----- AL NORTE, en seis metros y linda con lote tres.-----
 ----- AL SUR, en seis metros y linda con calle La Herradura.-----
 ----- AL ORIENTE, en quince metros y linda con lote dieciséis.-----
 ----- AL PONIENTE, en quince metros y linda con lote catorce.-----
 ----- EL LOTE NUMERO **DIECISÉIS** DE LA MANZANA **VEINTE** DEL FRACCIONAMIENTO HABITACIONAL URBANO DE TIPO POPULAR DENOMINADO VALLE DEL REAL, UBICADO AL NORORIENTE DEL MUNICIPIO DE RINCON DE ROMOS, AGUASCALIENTES, **CON CUENTA CATASTRAL 07-001-01-0114-027-000**, CON UNA SUPERFICIE DE **90.00 M² (NOVENTA METROS CUADRADOS)**, con las siguientes medidas y colindancias:-----
 ----- AL NORTE, en seis metros y linda con lote cuatro.-----
 ----- AL SUR, en seis metros y linda con calle La Herradura.-----

Lic. Ernesto Diaz Reyes
Notaria Publica No. 50
y del Patrimonio Inmobiliario Federal
Aguascalientes, Ags.



19685

----- AL ORIENTE, en quince metros y linda con lote diecisiete.-----
----- AL PONIENTE, en quince metros y linda con lote quince.-----
----- EL LOTE NUMERO **Diecisiete** DE LA MANZANA **VEINTE** DEL FRACCIONAMIENTO HABITACIONAL URBANO DE TIPO POPULAR DENOMINADO VALLE DEL REAL, UBICADO AL NORORIENTE DEL MUNICIPIO DE ROMOS, AGUASCALIENTES, **CON CUENTA CATASTRAL 07-001-01-0114-028-000**, CON UNA SUPERFICIE DE **90.00 M² (NOVENTA METROS CUADRADOS)**, con las siguientes medidas y colindancias:-----

----- AL NORTE, en seis metros y linda con lote cinco.-----
----- AL SUR, en seis metros y linda con calle La Herradura.-----
----- AL ORIENTE, en quince metros y linda con lote dieciocho.-----
----- AL PONIENTE, en quince metros y linda con lote dieciséis.-----

----- EL LOTE NUMERO **Dieciocho** DE LA MANZANA **VEINTE** DEL FRACCIONAMIENTO HABITACIONAL URBANO DE TIPO POPULAR DENOMINADO VALLE DEL REAL, UBICADO AL NORORIENTE DEL MUNICIPIO DE ROMOS, AGUASCALIENTES, **CON CUENTA CATASTRAL 07-001-01-0114-029-000**, CON UNA SUPERFICIE DE **90.00 M² (NOVENTA METROS CUADRADOS)**, con las siguientes medidas y colindancias:-----

----- AL NORTE, en seis metros y linda con lote seis.-----
----- AL SUR, en seis metros y linda con calle La Herradura.-----
----- AL ORIENTE, en quince metros y linda con lote diecinueve.-----
----- AL PONIENTE, en quince metros y linda con lote diecisiete.-----

----- EL LOTE NUMERO **Diecinueve** DE LA MANZANA **VEINTE** DEL FRACCIONAMIENTO HABITACIONAL URBANO DE TIPO POPULAR DENOMINADO VALLE DEL REAL, UBICADO AL NORORIENTE DEL MUNICIPIO DE ROMOS, AGUASCALIENTES, **CON CUENTA CATASTRAL 07-001-01-0114-030-000**, CON UNA SUPERFICIE DE **90.00 M² (NOVENTA METROS CUADRADOS)**, con las siguientes medidas y colindancias:-----

----- AL NORTE, en seis metros y linda con lote siete.-----
----- AL SUR, en seis metros y linda con calle La Herradura.-----
----- AL ORIENTE, en quince metros y linda con lote veinte.-----
----- AL PONIENTE, en quince metros y linda con lote dieciocho.-----

----- EL LOTE NUMERO **VEINTE** DE LA MANZANA **VEINTE** DEL FRACCIONAMIENTO HABITACIONAL URBANO DE TIPO POPULAR DENOMINADO VALLE DEL REAL, UBICADO AL NORORIENTE DEL MUNICIPIO DE RINCON DE ROMOS, AGUASCALIENTES, **CON CUENTA CATASTRAL 07-001-01-0114-031-000**, CON UNA SUPERFICIE DE **90.00 M² (NOVENTA METROS CUADRADOS)**, con las siguientes medidas y colindancias:-----

----- AL NORTE, en seis metros y linda con lote ocho.-----
----- AL SUR, en seis metros y linda con calle La Herradura.-----
----- AL ORIENTE, en quince metros y linda con lote veintuno.-----
----- AL PONIENTE, en quince metros y linda con lote diecinueve.-----

----- EL LOTE NUMERO **VEINTIUNO** DE LA MANZANA **VEINTE** DEL FRACCIONAMIENTO HABITACIONAL URBANO DE TIPO POPULAR DENOMINADO VALLE DEL REAL, UBICADO AL NORORIENTE

COTEJADO

DEL MUNICIPIO DE RINCON DE ROMOS, AGUASCALIENTES, CON CUENTA CATASTRAL 07-001-01-0114-032-000, CON UNA SUPERFICIE DE 90.00 M² (NOVENTA METROS CUADRADOS), con las siguientes medidas y colindancias:-----

----- AL NORTE, en seis metros y linda con lote nueve.-----

----- AL SUR, en seis metros y linda con calle La Herradura.-----

----- AL ORIENTE, en quince metros y linda con lote veintidós.-----

----- AL PONIENTE, en quince metros y linda con lote veinte.-----

----- EL LOTE NUMERO VEINTIDÓS DE LA MANZANA VEINTE DEL FRACCIONAMIENTO HABITACIONAL URBANO DE TIPO POPULAR DENOMINADO VALLE DEL REAL, UBICADO AL NORORIENTE DEL MUNICIPIO DE RINCON DE ROMOS, AGUASCALIENTES, CON CUENTA CATASTRAL 07-001-01-0114-033-000, CON UNA SUPERFICIE DE 97.02 M² (NOVENTA Y SIETE PUNTO CERO DOS METROS CUADRADOS), con las siguientes medidas y colindancias:-----

----- AL NORTE, en ocho punto noventa y cuatro metros y linda con lote diez y once.-----

----- AL SUR, en diez punto treinta y nueve metros y linda con calle La Herradura.-----

----- AL ORIENTE, en nueve metros y linda con lote veintitrés.-----

----- AL PONIENTE, en quince metros y linda con lote veintuno.-----

----- EL LOTE NUMERO VEINTITRÉS DE LA MANZANA VEINTE DEL FRACCIONAMIENTO HABITACIONAL URBANO DE TIPO POPULAR DENOMINADO VALLE DEL REAL, UBICADO AL NORORIENTE DEL MUNICIPIO DE RINCON DE ROMOS, AGUASCALIENTES, CON CUENTA CATASTRAL 07-001-01-0114-034-000, CON UNA SUPERFICIE DE 97.39 M² (NOVENTA Y SIETE PUNTO TREINTA Y NUEVE METROS CUADRADOS), con las siguientes medidas y colindancias:-----

----- AL NORTE, en ocho punto noventa y cuatro metros y linda con lote once y doce.-----

----- AL SUR, en diez punto treinta y ocho metros y linda con calle La Herradura.-----

----- AL ORIENTE, en diecisiete punto noventa y ocho metros y linda con limite del fraccionamiento.-----

----- AL PONIENTE, en nueve metros y linda con lote veintidós.-----

----- **M A N Z A N A VEINTIUNO** -----

----- EL LOTE NUMERO UNO DE LA MANZANA VEINTIUNO DEL FRACCIONAMIENTO HABITACIONAL URBANO DE TIPO POPULAR DENOMINADO VALLE DEL REAL, UBICADO AL NORORIENTE DEL MUNICIPIO DE RINCON DE ROMOS, AGUASCALIENTES, CON CUENTA CATASTRAL 07-001-01-0114-046-000, CON UNA SUPERFICIE DE 90.27 M² (NOVENTA PUNTO VEINTISIETE METROS CUADRADOS), con las siguientes medidas y colindancias:-----

----- AL NORTE, en seis punto cero cuatro metros y linda con calle La Herradura.-----

----- AL SUR, en seis metros y linda con lote trece.-----

----- AL ORIENTE, en quince metros y linda con lote dos.-----

----- AL PONIENTE, en quince metros y linda con Prolongación Fray Bartolomé.-----

----- EL LOTE NUMERO DOS DE LA MANZANA VEINTIUNO DEL FRACCIONAMIENTO HABITACIONAL URBANO DE TIPO POPULAR DENOMINADO VALLE DEL REAL, UBICADO AL NORORIENTE DEL MUNICIPIO DE RINCON DE ROMOS, AGUASCALIENTES, CON CUENTA CATASTRAL 07-001-01-0114-045-000, CON UNA SUPERFICIE DE 90.00 M² (NOVENTA METROS CUADRADOS), con las siguientes medidas y colindancias:-----

Lic. Ernesto Díaz Reyes
Notaría Pública No. 50
y del Patrimonio Inmobiliario Federativo
Aguascalientes, Ags.



19685

- AL NORTE, en seis metros y linda con calle La Herradura.-
- AL SUR, en seis metros y linda con lote catorce.-
- AL ORIENTE, en quince metros y linda con lote tres.-
- AL PONIENTE, en quince metros y linda con lote uno.-
- EL LOTE NUMERO **TRES** DE LA MANZANA **VEINTIUNO** DEL FRACCIONAMIENTO HABITACIONAL URBANO DE TIPO POPULAR DENOMINADO VALLE DEL REAL, UBICADO AL NORORIENTE DEL MUNICIPIO DE RINCON DE ROMOS, AGUASCALIENTES, **CON CUENTA CATASTRAL 07-001-01-0114-044-000**, CON UNA SUPERFICIE DE **90.00 M² (NOVENTA METROS CUADRADOS)**, con las siguientes medidas y colindancias:-----
- AL NORTE, en seis metros y linda con calle La Herradura.-
- AL SUR, en seis metros y linda con lote quince.-
- AL ORIENTE, en quince metros y linda con lote cuatro.-
- AL PONIENTE, en quince metros y linda con lote dos.-
- EL LOTE NUMERO **CUATRO** DE LA MANZANA **VEINTIUNO** DEL FRACCIONAMIENTO HABITACIONAL URBANO DE TIPO POPULAR DENOMINADO VALLE DEL REAL, UBICADO AL NORORIENTE DEL MUNICIPIO DE RINCON DE ROMOS, AGUASCALIENTES, **CON CUENTA CATASTRAL 07-001-01-0114-043-000**, CON UNA SUPERFICIE DE **90.00 M² (NOVENTA METROS CUADRADOS)**, con las siguientes medidas y colindancias:-----
- AL NORTE, en seis metros y linda con calle La Herradura.-
- AL SUR, en seis metros y linda con lote dieciséis.-
- AL ORIENTE, en quince metros y linda con lote cinco.-
- AL PONIENTE, en quince metros y linda con lote tres.-
- EL LOTE NUMERO **CINCO** DE LA MANZANA **VEINTIUNO** DEL FRACCIONAMIENTO HABITACIONAL URBANO DE TIPO POPULAR DENOMINADO VALLE DEL REAL, UBICADO AL NORORIENTE DEL MUNICIPIO DE RINCON DE ROMOS, AGUASCALIENTES, **CON CUENTA CATASTRAL 07-001-01-0114-042-000**, CON UNA SUPERFICIE DE **90.00 M² (NOVENTA METROS CUADRADOS)**, con las siguientes medidas y colindancias:-----
- AL NORTE, en seis metros y linda con calle La Herradura.-
- AL SUR, en seis metros y linda con lote diecisiete.-
- AL ORIENTE, en quince metros y linda con lote seis.-
- AL PONIENTE, en quince metros y linda con lote cuatro.-
- EL LOTE NUMERO **SEIS** DE LA MANZANA **VEINTIUNO** DEL FRACCIONAMIENTO HABITACIONAL URBANO DE TIPO POPULAR DENOMINADO VALLE DEL REAL, UBICADO AL NORORIENTE DEL MUNICIPIO DE RINCON DE ROMOS, AGUASCALIENTES, **CON CUENTA CATASTRAL 07-001-01-0114-041-000**, CON UNA SUPERFICIE DE **90.00 M² (NOVENTA METROS CUADRADOS)**, con las siguientes medidas y colindancias:-----
- AL NORTE, en seis metros y linda con calle La Herradura.-
- AL SUR, en seis metros y linda con lote dieciocho.-
- AL ORIENTE, en quince metros y linda con lote siete.-
- AL PONIENTE, en quince metros y linda con lote cinco.-

COTEJADO

- - - - EL LOTE NUMERO **SIETE** DE LA MANZANA **VEINTIUNO** DEL FRACCIONAMIENTO
 HABITACIONAL URBANO DE TIPO POPULAR DENOMINADO VALLE DEL REAL, UBICADO AL NORORIENTE
 DEL MUNICIPIO DE ROMOS, AGUASCALIENTES, **CON CUENTA CATASTRAL 07-001-01-
 0114-040-000**, CON UNA SUPERFICIE DE **90.00 M² (NOVENTA METROS CUADRADOS)**, con las
 siguientes medidas y colindancias:-
 ----- AL NORTE, en seis metros y linda con calle La Herradura.-
 ----- AL SUR, en seis metros y linda con lote diecinueve.-
 ----- AL ORIENTE, en quince metros y linda con lote ocho.-
 ----- AL PONIENTE, en quince metros y linda con lote seis.-
 - - - - EL LOTE NUMERO **OCHO** DE LA MANZANA **VEINTIUNO** DEL FRACCIONAMIENTO
 HABITACIONAL URBANO DE TIPO POPULAR DENOMINADO VALLE DEL REAL, UBICADO AL NORORIENTE
 DEL MUNICIPIO DE ROMOS, AGUASCALIENTES, **CON CUENTA CATASTRAL 07-001-01-
 0114-039-000**, CON UNA SUPERFICIE DE **90.00 M² (NOVENTA METROS CUADRADOS)**, con las
 siguientes medidas y colindancias:-
 ----- AL NORTE, en seis metros y linda con calle La Herradura.-
 ----- AL SUR, en seis metros y linda con lote veinte.-
 ----- AL ORIENTE, en quince metros y linda con lote nueve.-
 ----- AL PONIENTE, en quince metros y linda con lote siete.-
 - - - - EL LOTE NUMERO **NOVE** DE LA MANZANA **VEINTIUNO** DEL FRACCIONAMIENTO
 HABITACIONAL URBANO DE TIPO POPULAR DENOMINADO VALLE DEL REAL, UBICADO AL NORORIENTE
 DEL MUNICIPIO DE ROMOS, AGUASCALIENTES, **CON CUENTA CATASTRAL 07-001-01-
 0114-038-000**, CON UNA SUPERFICIE DE **90.00 M² (NOVENTA METROS CUADRADOS)**, con las
 siguientes medidas y colindancias:-
 ----- AL NORTE, en seis metros y linda con calle La Herradura.-
 ----- AL SUR, en seis metros y linda con lote veintuno.-
 ----- AL ORIENTE, en quince metros y linda con lote diez.-
 ----- AL PONIENTE, en quince metros y linda con lote ocho.-
 - - - - EL LOTE NUMERO **Diez** DE LA MANZANA **VEINTIUNO** DEL FRACCIONAMIENTO HABITACIONAL
 URBANO DE TIPO POPULAR DENOMINADO VALLE DEL REAL, UBICADO AL NORORIENTE DEL MUNICIPIO
 DE RINCON DE ROMOS, AGUASCALIENTES, **CON CUENTA CATASTRAL 07-001-01-0114-037-000**,
 CON UNA SUPERFICIE DE **90.00 M² (NOVENTA METROS CUADRADOS)**, con las siguientes medidas y
 colindancias:-
 ----- AL NORTE, en seis metros y linda con calle La Herradura.-
 ----- AL SUR, en seis metros y linda con lote veintidos.-
 ----- AL ORIENTE, en quince metros y linda con lote once.-
 ----- AL PONIENTE, en quince metros y linda con lote nueve.-
 - - - - EL LOTE NUMERO **ONCE** DE LA MANZANA **VEINTIUNO** DEL FRACCIONAMIENTO HABITACIONAL
 URBANO DE TIPO POPULAR DENOMINADO VALLE DEL REAL, UBICADO AL NORORIENTE DEL MUNICIPIO
 DE RINCON DE ROMOS, AGUASCALIENTES, **CON CUENTA CATASTRAL 07-001-01-0114-036-000**,
 CON UNA SUPERFICIE DE **90.53 M² (NOVENTA PUNTO CINCUENTA Y TRES METROS**

Lic. Ernesto Díaz
Notaría Pública No. 50
y del Patrimonio Inmobiliario de
Aguascalientes, Agy

Lic. Ernesto Diaz Reyes
Notaria Publica No. 50
y del Patrimonio Inmobiliario Federal
Aguascalientes, Ags.



19685

CUADRADOS), con las siguientes medidas y colindancias:-

----- AL NORTE, en seis punto cinco metros y linda con calle La Herradura.-

----- AL SUR, en seis metros y linda con lote veintitrés.-

----- AL ORIENTE, en quince punto cincuenta y tres metros y linda con lote doce.-

----- AL PONIENTE, en quince metros y linda con lote diez.-

----- EL LOTE NUMERO **DOCE** DE LA MANZANA **VEINTIUNO** DEL FRACCIONAMIENTO HABITACIONAL URBANO DE TIPO POPULAR DENOMINADO VALLE DEL REAL, UBICADO AL NORORIENTE DEL MUNICIPIO DE RINCON DE ROMOS, AGUASCALIENTES, **CON CUENTA CATASTRAL 07-001-01-0114-035-000** CON UNA SUPERFICIE DE **106.56 M² (CIENTO SEIS PUNTO CINCUENTA Y SEIS METROS CUADRADOS)**, con las siguientes medidas y colindancias:-

----- AL NORTE, en diez punto catorce metros y linda con calle La Herradura.-

----- AL SUR, en seis metros y linda con lote veinticuatro.-

----- AL ORIENTE, en veintitrés punto veintiséis metros y linda con límite del fraccionamiento.-

----- AL PONIENTE, en quince punto cincuenta y tres metros y linda con lote once.-

----- EL LOTE NUMERO **TRECE** DE LA MANZANA **VEINTIUNO** DEL FRACCIONAMIENTO HABITACIONAL URBANO DE TIPO POPULAR DENOMINADO VALLE DEL REAL, UBICADO AL NORORIENTE DEL MUNICIPIO DE RINCON DE ROMOS, AGUASCALIENTES, **CON CUENTA CATASTRAL 07-001-01-0114-047-000**, CON UNA SUPERFICIE DE **102.01 M² (CIENTO DOS PUNTO CERRO UN METROS CUADRADOS)**, con las siguientes medidas y colindancias:-

----- AL NORTE, en seis metros y linda con lote uno.-

----- AL SUR, en ocho punto cuarenta y dos metros y linda con calle Cananea.-

----- AL ORIENTE, en quince metros y linda con lote catorce.-

----- AL PONIENTE, en quince punto diecinueve metros y linda con Prolongación Fray Bartolomé.-

----- EL LOTE NUMERO **CATORCE** DE LA MANZANA **VEINTIUNO** DEL FRACCIONAMIENTO HABITACIONAL URBANO DE TIPO POPULAR DENOMINADO VALLE DEL REAL, UBICADO AL NORORIENTE DEL MUNICIPIO DE RINCON DE ROMOS, AGUASCALIENTES, **CON CUENTA CATASTRAL 07-001-01-0114-048-000**, CON UNA SUPERFICIE DE **90.00 M² (NOVENTA METROS CUADRADOS)**, con las siguientes medidas y colindancias:-

----- AL NORTE, en seis metros y linda con lote dos.-

----- AL SUR, en seis metros y linda con calle Cananea.-

----- AL ORIENTE, en quince metros y linda con lote quince.-

----- AL PONIENTE, en quince punto diecinueve metros y linda con Prolongación Fray Bartolomé.-

----- EL LOTE NUMERO **QUINCE** DE LA MANZANA **VEINTIUNO** DEL FRACCIONAMIENTO HABITACIONAL URBANO DE TIPO POPULAR DENOMINADO VALLE DEL REAL, UBICADO AL NORORIENTE DEL MUNICIPIO DE RINCON DE ROMOS, AGUASCALIENTES, **CON CUENTA CATASTRAL 07-001-01-0114-049-000**, CON UNA SUPERFICIE DE **90.00 M² (NOVENTA METROS CUADRADOS)**, con las siguientes medidas y colindancias:-

----- AL NORTE, en seis metros y linda con lote tres.-

----- AL SUR, en seis metros y linda con calle Cananea.-

----- AL ORIENTE, en quince metros y linda con lote dieciséis.-

COTEJADO

----- AL PONIENTE, en quince metros y linda con lote catorce.-----
 - - - - EL LOTE NUMERO **DIECISEÍS** DE LA MANZANA **VEINTIUNO** DEL FRACCIONAMIENTO
 HABITACIONAL URBANO DE TIPO POPULAR DENOMINADO VALLE DEL REAL, UBICADO AL NORORIENTE
 DEL MUNICIPIO DE RINCON DE ROMOS, AGUASCALIENTES, **CON CUENTA CATASTRAL 07-001-01-
 0114-050-000**, CON UNA SUPERFICIE DE **90.00 M² (NOVENTA METROS CUADRADOS)**, con las
 siguientes medidas y colindancias:-----
 ----- AL NORTE, en seis metros y linda con lote cuatro.-----
 ----- AL SUR, en seis metros y linda con calle Cananea.-----
 ----- AL ORIENTE, en quince metros y linda con lote diecisiete.-----
 ----- AL PONIENTE, en quince metros y linda con lote quince.-----
 - - - - EL LOTE NUMERO **DIECISIETE** DE LA MANZANA **VEINTIUNO** DEL FRACCIONAMIENTO
 HABITACIONAL URBANO DE TIPO POPULAR DENOMINADO VALLE DEL REAL, UBICADO AL NORORIENTE
 DEL MUNICIPIO DE RINCON DE ROMOS, AGUASCALIENTES, **CON CUENTA CATASTRAL 07-001-01-
 0114-051-000**, CON UNA SUPERFICIE DE **90.00 M² (NOVENTA METROS CUADRADOS)**, con las
 siguientes medidas y colindancias:-----
 ----- AL NORTE, en seis metros y linda con lote cinco.-----
 ----- AL SUR, en seis metros y linda con calle Cananea.-----
 ----- AL ORIENTE, en quince metros y linda con lote dieciocho.-----
 ----- AL PONIENTE, en quince metros y linda con lote dieciséis.-----
 - - - - EL LOTE NUMERO **DIECIOCHO** DE LA MANZANA **VEINTIUNO** DEL FRACCIONAMIENTO
 HABITACIONAL URBANO DE TIPO POPULAR DENOMINADO VALLE DEL REAL, UBICADO AL NORORIENTE
 DEL MUNICIPIO DE RINCON DE ROMOS, AGUASCALIENTES, **CON CUENTA CATASTRAL 07-001-01-
 0114-052-000**, CON UNA SUPERFICIE DE **90.00 M² (NOVENTA METROS CUADRADOS)**, con las
 siguientes medidas y colindancias:-----
 ----- AL NORTE, en seis metros y linda con lote seis.-----
 ----- AL SUR, en seis metros y linda con calle Cananea.-----
 ----- AL ORIENTE, en quince metros y linda con lote diecinueve.-----
 ----- AL PONIENTE, en quince metros y linda con lote diecisiete.-----
 - - - - EL LOTE NUMERO **DIECINUEVE** DE LA MANZANA **VEINTIUNO** DEL FRACCIONAMIENTO
 HABITACIONAL URBANO DE TIPO POPULAR DENOMINADO VALLE DEL REAL, UBICADO AL NORORIENTE
 DEL MUNICIPIO DE RINCON DE ROMOS, AGUASCALIENTES, **CON CUENTA CATASTRAL 07-001-01-
 0114-053-000**, CON UNA SUPERFICIE DE **90.00 M² (NOVENTA METROS CUADRADOS)**, con las
 siguientes medidas y colindancias:-----
 ----- AL NORTE, en seis metros y linda con lote siete.-----
 ----- AL SUR, en seis metros y linda con calle Cananea.-----
 ----- AL ORIENTE, en quince metros y linda con lote veinte.-----
 ----- AL PONIENTE, en quince metros y linda con lote dieciocho.-----
 - - - - EL LOTE NUMERO **VEINTE** DE LA MANZANA **VEINTIUNO** DEL FRACCIONAMIENTO
 HABITACIONAL URBANO DE TIPO POPULAR DENOMINADO VALLE DEL REAL, UBICADO AL NORORIENTE
 DEL MUNICIPIO DE RINCON DE ROMOS, AGUASCALIENTES, **CON CUENTA CATASTRAL 07-001-01-**

Lic. Ernesto Diaz Reyes
Notaria Publica No. 50
y del Patrimonio Inmobiliario Federal
Aguascalientes, Aqs.



19685

0114-054-000, CON UNA SUPERFICIE DE **90.00 M²** (NOVENTA METROS CUADRADOS), con las siguientes medidas y colindancias:-----

----- AL NORTE, en seis metros y linda con lote ocho.-----

----- AL SUR, en seis metros y linda con calle Cananea.-----

----- AL ORIENTE, en quince metros y linda con lote veintuno.-----

----- AL PONIENTE, en quince metros y linda con lote diecinueve.-----

----- EL LOTE NUMERO **VEINTIUNO** DE LA MANZANA **VEINTIUNO** DEL FRACCIONAMIENTO HABITACIONAL URBANO DE TIPO POPULAR DENOMINADO VALLE DEL REAL, UBICADO AL NORORIENTE DEL MUNICIPIO DE RINCON DE ROMOS, AGUASCALIENTES, **CON CUENTA CATASTRAL 07-001-01-0114-055-000**, CON UNA SUPERFICIE DE **90.00 M²** (NOVENTA METROS CUADRADOS), con las siguientes medidas y colindancias:-----

----- AL NORTE, en seis metros y linda con lote nueve.-----

----- AL SUR, en seis metros y linda con calle Cananea.-----

----- AL ORIENTE, en quince metros y linda con lote veintidos.-----

----- AL PONIENTE, en quince metros y linda con lote veinte.-----

----- EL LOTE NUMERO **VEINTIDÓS** DE LA MANZANA **VEINTIUNO** DEL FRACCIONAMIENTO HABITACIONAL URBANO DE TIPO POPULAR DENOMINADO VALLE DEL REAL, UBICADO AL NORORIENTE DEL MUNICIPIO DE RINCON DE ROMOS, AGUASCALIENTES, **CON CUENTA CATASTRAL 07-001-01-0114-056-000**, CON UNA SUPERFICIE DE **90.00 M²** (NOVENTA METROS CUADRADOS), con las siguientes medidas y colindancias:-----

----- AL NORTE, en seis metros y linda con lote diez.-----

----- AL SUR, en seis metros y linda con calle Cananea.-----

----- AL ORIENTE, en quince metros y linda con lote veintitrés.-----

----- AL PONIENTE, en quince metros y linda con lote veintuno.-----

----- EL LOTE NUMERO **VEINTITRÉS** DE LA MANZANA **VEINTIUNO** DEL FRACCIONAMIENTO HABITACIONAL URBANO DE TIPO POPULAR DENOMINADO VALLE DEL REAL, UBICADO AL NORORIENTE DEL MUNICIPIO DE RINCON DE ROMOS, AGUASCALIENTES, **CON CUENTA CATASTRAL 07-001-01-0114-057-000**, CON UNA SUPERFICIE DE **90.00 M²** (NOVENTA METROS CUADRADOS), con las siguientes medidas y colindancias:-----

----- AL NORTE, en seis metros y linda con lote once.-----

----- AL SUR, en seis metros y linda con calle Cananea.-----

----- AL ORIENTE, en quince metros y linda con lote veinticuatro.-----

----- AL PONIENTE, en quince metros y linda con lote veintidós.-----

----- EL LOTE NUMERO **VEINTICUATRO** DE LA MANZANA **VEINTIUNO** DEL FRACCIONAMIENTO HABITACIONAL URBANO DE TIPO POPULAR DENOMINADO VALLE DEL REAL, UBICADO AL NORORIENTE DEL MUNICIPIO DE RINCON DE ROMOS, AGUASCALIENTES, **CON CUENTA CATASTRAL 07-001-01-0114-058-000**, CON UNA SUPERFICIE DE **90.00 M²** (NOVENTA METROS CUADRADOS), con las siguientes medidas y colindancias:-----

----- AL NORTE, en seis metros y linda con lote doce.-----

----- AL SUR, en seis metros y linda con calle Cananea.-----

COTEJADO

----- AL ORIENTE, en quince metros y linda con limite del fraccionamiento.-----
 ----- AL PONIENTE, en quince metros y linda con lote veintitrés.-----
 ----- **MANZANA VEINTIDÓS** -----
 ----- EL LOTE NUMERO **UNO** DE LA MANZANA **VEINTIDÓS** DEL FRACCIONAMIENTO HABITACIONAL URBANO DE TIPO POPULAR DENOMINADO VALLE DEL REAL, UBICADO AL NORORIENTE DEL MUNICIPIO DE RINCON DE ROMOS, AGUASCALIENTES, **CON CUENTA CATASTRAL 07-001-01-0038-003-000, CON UNA SUPERFICIE DE 92.61 M² (NOVENTA Y DOS PUNTO SESENTA Y UNO METROS CUADRADOS)**, con las siguientes medidas y colindancias:-----
 ----- AL NORTE, en doce punto cincuenta y tres metros y linda con lote dos.-----
 ----- AL SUR, en trece punto ochenta y cuatro metros y linda con limite del Fraccionamiento.-----
 ----- AL ORIENTE, en siete punto diecinueve metros y linda con lote tres.-----
 ----- AL PONIENTE, en siete punto cero cuatro metros y linda con Prolongación Fray Bartolomé.-----
 ----- EL LOTE NUMERO **DOS** DE LA MANZANA **VEINTIDÓS** DEL FRACCIONAMIENTO HABITACIONAL URBANO DE TIPO POPULAR DENOMINADO VALLE DEL REAL, UBICADO AL NORORIENTE DEL MUNICIPIO DE RINCON DE ROMOS, AGUASCALIENTES, **CON CUENTA CATASTRAL 07-001-01-0038-004-000, CON UNA SUPERFICIE DE 95.24 M² (NOVENTA Y CINCO PUNTO VEINTICUATRO METROS CUADRADOS)**, con las siguientes medidas y colindancias:-----
 ----- AL NORTE, en uno punto cuarenta metros y linda con calle Cananea.-----
 ----- AL SUR, en doce punto cincuenta y tres metros y linda con lote uno.-----
 ----- AL ORIENTE, en doce punto noventa y nueve metros y linda con lote tres.-----
 ----- AL PONIENTE, en diecisiete punto trece metros y linda con Prolongación Fray Bartolomé.-----
 ----- EL LOTE NUMERO **TRES** DE LA MANZANA **VEINTIDÓS** DEL FRACCIONAMIENTO HABITACIONAL URBANO DE TIPO POPULAR DENOMINADO VALLE DEL REAL, UBICADO AL NORORIENTE DEL MUNICIPIO DE RINCON DE ROMOS, AGUASCALIENTES, **CON CUENTA CATASTRAL 07-001-01-0038-005-000, CON UNA SUPERFICIE DE 121.92 M² (CIENTO VEINTIUNO PUNTO NOVENTA Y DOS METROS CUADRADOS)**, con las siguientes medidas y colindancias:-----
 ----- AL NORTE, en seis metros y linda con calle Cananea.-----
 ----- AL SUR, en seis punto cero un metros y linda con limite del fraccionamiento.-----
 ----- AL ORIENTE, en veinte punto cuarenta y siete metros y linda con lote cuatro, cinco y seis.-----
 ----- AL PONIENTE, en veinte punto diecisiete metros y linda con lote uno y dos.-----
 ----- EL LOTE NUMERO **CUATRO** DE LA MANZANA **VEINTIDÓS** DEL FRACCIONAMIENTO HABITACIONAL URBANO DE TIPO POPULAR DENOMINADO VALLE DEL REAL, UBICADO AL NORORIENTE DEL MUNICIPIO DE RINCON DE ROMOS, AGUASCALIENTES, **CON CUENTA CATASTRAL 07-001-01-0038-006-000, CON UNA SUPERFICIE DE 153.22 M² (CIENTO CINCUENTA Y TRES PUNTO VEINTIDÓS METROS CUADRADOS)**, con las siguientes medidas y colindancias:-----
 ----- AL NORTE, en diecisiete punto treinta y cinco metros y linda con calle Cananea.-----
 ----- AL SUR, en diecisiete punto treinta y cinco metros y linda con lote cinco.-----
 ----- AL ORIENTE, en ocho punto ochenta y tres metros y linda con Privada Cananea.-----
 ----- AL PONIENTE, en ocho punto ochenta y cuatro metros y linda con lote tres.-----
 ----- EL LOTE NUMERO **CINCO** DE LA MANZANA **VEINTIDÓS** DEL FRACCIONAMIENTO

19685

Lic. Ernesto Diaz Reyes
Notaria Publica No. 50
y del Patrimonio Inmobiliario Federal
Aguascalientes, Aqs.



HABITACIONAL URBANO DE TIPO POPULAR DENOMINADO VALLE DEL REAL, UBICADO AL NORORIENTE DEL MUNICIPIO DE ROMOS, AGUASCALIENTES, **CON CUENTA CATASTRAL 07-001-01-0038-007-000**, CON UNA SUPERFICIE DE **104.07 M² (CIENTO CUATRO PUNTO CERO SIETE METROS CUADRADOS)**, con las siguientes medidas y colindancias:-

----- AL NORTE, en diecisiete punto treinta y cinco metros y linda con lote cuatro.-

----- AL SUR, en diecisiete punto treinta y cinco metros y linda con lote seis.-

----- AL ORIENTE, en seis metros y linda con Privada Cananea.-

----- AL PONIENTE, en seis metros y linda con lote tres.-

----- EL LOTE NUMERO **SEIS** DE LA MANZANA **VEINTIDÓS** DEL FRACCIONAMIENTO HABITACIONAL URBANO DE TIPO POPULAR DENOMINADO VALLE DEL REAL, UBICADO AL NORORIENTE DEL MUNICIPIO DE RINCON DE ROMOS, AGUASCALIENTES, **CON CUENTA CATASTRAL 07-001-01-0038-008-000**, CON UNA SUPERFICIE DE **104.08 M² (CIENTO CUATRO PUNTO CERO OCHO METROS CUADRADOS)**, con las siguientes medidas y colindancias:-

----- AL NORTE, en diecisiete punto treinta y cinco metros y linda con lote cinco.-

----- AL SUR, en diecisiete punto treinta y seis metros y linda con lote siete.-

----- AL ORIENTE, en seis metros y linda con Privada Cananea.-

----- AL PONIENTE, en seis metros y linda con lote tres.-

----- EL LOTE NUMERO **SIETE** DE LA MANZANA **VEINTIDÓS** DEL FRACCIONAMIENTO HABITACIONAL URBANO DE TIPO POPULAR DENOMINADO VALLE DEL REAL, UBICADO AL NORORIENTE DEL MUNICIPIO DE RINCON DE ROMOS, AGUASCALIENTES, **CON CUENTA CATASTRAL 07-001-01-0038-009-000**, CON UNA SUPERFICIE DE **102.41 M² (CIENTO DOS PUNTO CUARENTA Y UN METROS CUADRADOS)**, con las siguientes medidas y colindancias:-

----- AL NORTE, en diecisiete punto treinta y seis metros y linda con lote seis.-

----- AL SUR, en diecisiete punto cuarenta y siete metros y linda con límite del fraccionamiento.-

----- AL ORIENTE, en seis metros y linda con Privada Cananea.-

----- AL PONIENTE, en seis metros y linda con límite del fraccionamiento.-

----- **MANZANA VEINTITRÉS** -----
----- EL LOTE NUMERO **UNO** DE LA MANZANA **VEINTITRÉS** DEL FRACCIONAMIENTO HABITACIONAL URBANO DE TIPO POPULAR DENOMINADO VALLE DEL REAL, UBICADO AL NORORIENTE DEL MUNICIPIO DE RINCON DE ROMOS, AGUASCALIENTES, **CON CUENTA CATASTRAL 07-001-01-0038-010-000**, CON UNA SUPERFICIE DE **90.02 M² (NOVENTA PUNTO CERO DOS METROS CUADRADOS)**, con las siguientes medidas y colindancias:-

----- AL NORTE, en seis metros y linda con calle Cananea.-

----- AL SUR, en seis metros y linda con lote seis.-

----- AL ORIENTE, en quince metros y linda con lote dos.-

----- AL PONIENTE, en quince metros y linda con Privada Cananea.-

----- EL LOTE NUMERO **DOS** DE LA MANZANA **VEINTITRÉS** DEL FRACCIONAMIENTO HABITACIONAL URBANO DE TIPO POPULAR DENOMINADO VALLE DEL REAL, UBICADO AL NORORIENTE DEL MUNICIPIO DE RINCON DE ROMOS, AGUASCALIENTES, **CON CUENTA CATASTRAL 07-001-01-0038-011-000**, CON UNA SUPERFICIE DE **90.02 M² (NOVENTA PUNTO CERO DOS METROS CUADRADOS)**, con las

COTEJADO

siguientes medidas y colindancias:- - - - -

----- AL NORTE, en seis metros y linda con calle Cananea.-----

----- AL SUR, en seis metros y linda con lote seis.- - - - -

----- AL ORIENTE, en quince metros y linda con lote tres.- - - - -

----- AL PONIENTE, en quince metros y linda con lote uno. - - - - -

----- EL LOTE NUMERO **TRES** DE LA MANZANA **VEINTITRÉS** DEL FRACCIONAMIENTO HABITACIONAL URBANO DE TIPO POPULAR DENOMINADO VALLE DEL REAL, UBICADO AL NORORIENTE DEL MUNICIPIO DE RINCON DE ROMOS, AGUASCALIENTES, **CON CUENTA CATASTRAL 07-001-01-0038-012-000, CON UNA SUPERFICIE DE 90.02 M² (NOVENTA PUNTO CERRO DOS METROS CUADRADOS)**, con las siguientes medidas y colindancias:- - - - -

----- AL NORTE, en seis metros y linda con calle Cananea.-----

----- AL SUR, en seis metros y linda con lote seis y ocho.- - - - -

----- AL ORIENTE, en quince metros y linda con lote cuatro.- - - - -

----- AL PONIENTE, en quince metros y linda con lote dos.- - - - -

----- EL LOTE NUMERO **CUATRO** DE LA MANZANA **VEINTITRÉS** DEL FRACCIONAMIENTO HABITACIONAL URBANO DE TIPO POPULAR DENOMINADO VALLE DEL REAL, UBICADO AL NORORIENTE DEL MUNICIPIO DE RINCON DE ROMOS, AGUASCALIENTES, **CON CUENTA CATASTRAL 07-001-01-0038-013-000, CON UNA SUPERFICIE DE 90.02 M² (NOVENTA PUNTO CERRO DOS METROS CUADRADOS)**, con las siguientes medidas y colindancias:- - - - -

----- AL NORTE, en seis metros y linda con calle Cananea.-----

----- AL SUR, en seis metros y linda con lote ocho.- - - - -

----- AL ORIENTE, en quince metros y linda con lote cinco.- - - - -

----- AL PONIENTE, en quince metros y linda con lote tres.- - - - -

----- EL LOTE NUMERO **CINCO** DE LA MANZANA **VEINTITRÉS** DEL FRACCIONAMIENTO HABITACIONAL URBANO DE TIPO POPULAR DENOMINADO VALLE DEL REAL, UBICADO AL NORORIENTE DEL MUNICIPIO DE RINCON DE ROMOS, AGUASCALIENTES, **CON CUENTA CATASTRAL 07-001-01-0038-014-000, CON UNA SUPERFICIE DE 90.02 M² (NOVENTA PUNTO CERRO DOS METROS CUADRADOS)**, con las siguientes medidas y colindancias:- - - - -

----- AL NORTE, en seis metros y linda con calle Cananea.-----

----- AL SUR, en seis metros y linda con lote ocho.- - - - -

----- AL ORIENTE, en quince metros y linda con calle Cananea.-----

----- AL PONIENTE, en quince metros y linda con calle Cananea.-----

----- EL LOTE NUMERO **SEIS** DE LA MANZANA **VEINTITRÉS** DEL FRACCIONAMIENTO HABITACIONAL URBANO DE TIPO POPULAR DENOMINADO VALLE DEL REAL, UBICADO AL NORORIENTE DEL MUNICIPIO DE RINCON DE ROMOS, AGUASCALIENTES, **CON CUENTA CATASTRAL 07-001-01-0038-018-000, CON UNA SUPERFICIE DE 90.00 M² (NOVENTA METROS CUADRADOS)**, con las siguientes medidas y colindancias:- - - - -

----- AL NORTE, en quince metros y linda con lote uno, dos y tres.- - - - -

----- AL SUR, en quince metros y linda con lote siete.- - - - -

----- AL ORIENTE, en seis metros y linda con lote ocho.- - - - -

19685

Lic. Ernesto Díaz Reyes
Notaría Pública No. 50
y del Patrimonio Simobiliario Sedeza
Aguascalientes, Ags.



----- AL PONIENTE, en seis metros y linda con Privada Cananea.-----
----- EL LOTE NUMERO **SIETE** DE LA MANZANA **VEINTITRÉS** DEL FRACCIONAMIENTO HABITACIONAL URBANO DE TIPO POPULAR DENOMINADO VALLE DEL REAL, UBICADO AL NORORIENTE DEL MUNICIPIO DE RINCON DE ROMOS, AGUASCALIENTES, **CON CUENTA CATASTRAL 07-001-01-0038-017-000**, CON UNA SUPERFICIE DE **91.33 M² (NOVENTA Y UNO PUNTO TREINTA Y TRES METROS CUADRADOS)**, con las siguientes medidas y colindancias:-----
----- AL NORTE, en quince metros y linda con lote seis.-----
----- AL SUR, en quince metros y linda con limite del fraccionamiento.-----
----- AL ORIENTE, en seis punto veinte metros y linda con lote nueve.-----
----- AL PONIENTE, en cinco punto noventa y seis metros y linda con Privada Cananea.-----
----- EL LOTE NUMERO **OCHO** DE LA MANZANA **VEINTITRÉS** DEL FRACCIONAMIENTO HABITACIONAL URBANO DE TIPO POPULAR DENOMINADO VALLE DEL REAL, UBICADO AL NORORIENTE DEL MUNICIPIO DE RINCON DE ROMOS, AGUASCALIENTES, **CON CUENTA CATASTRAL 07-001-01-0038-015-000**, CON UNA SUPERFICIE DE **90.00 M² (NOVENTA METROS CUADRADOS)**, con las siguientes medidas y colindancias:-----
----- AL NORTE, en quince metros y linda con lote tres, cuatro y cinco.-----
----- AL SUR, en quince metros y linda con lote nueve.-----
----- AL ORIENTE, en seis metros y linda con calle Cananea.-----
----- EL LOTE NUMERO **NOVE** DE LA MANZANA **VEINTITRÉS** DEL FRACCIONAMIENTO HABITACIONAL URBANO DE TIPO POPULAR DENOMINADO VALLE DEL REAL, UBICADO AL NORORIENTE DEL MUNICIPIO DE RINCON DE ROMOS, AGUASCALIENTES, **CON CUENTA CATASTRAL 07-001-01-0038-016-000**, CON UNA SUPERFICIE DE **94.53 M² (NOVENTA Y CUATRO PUNTO CINCUENTA Y TRES METROS CUADRADOS)**, con las siguientes medidas y colindancias:-----
----- AL NORTE, en quince metros y linda con lote ocho.-----
----- AL SUR, en quince metros y linda con limite del fraccionamiento.-----
----- AL ORIENTE, en seis punto cuarenta y un metros y linda con calle Cananea.-----
----- AL PONIENTE, en seis punto veinte metros y linda con lote siete.-----
----- **LOTE MULTIFAMILIAR (para ocho viviendas), con una superficie de 742.17 m² (SETECIENTOS CUARENTA Y DOS METROS DIECISIETE DECIMETROS CUADRADOS), CON CUENTA CATASTRAL 07-001-01-0092-003-00**, con las siguientes medidas y colindancias:-----
----- AL NORTE, en 58.79 con área de donación.-----
----- AL SUR, en 34.94 con limite del fraccionamiento.-----
----- AL ORIENTE, en línea curva en dos medidas de 22.69 y 5.62 con vialidad interna (Consuelo R. de Macías).-----
----- AL PONIENTE, en 15.20 con limite del fraccionamiento.-----

[Handwritten Signature]
COTEJADO

----- **CAPITULO SEGUNDO** -----

----- **CLÁUSULAS RELATIVAS A LA DONACION** -----

----- **PRIMERA.**- La Sociedad Mercantil denominada **GCMEX GRUPO INMOBILIARIO, SOCIEDAD ANÓNIMA DE CAPITAL VARIABLE**, representado por su Administrador Único el Ingeniero **JAIMÉ**

ALVARO LARES ROJAS, de la Sociedad Mercantil denominada hace **DONACIÓN PURA**, al MUNICIPIO DE RINCÓN DE ROMOS, representado en este acto por el Presidente Municipal el Ciudadano **FERNANDO MARMOLEO MONTOYA**, el Síndico Procurador, el Ciudadano **JOSÉ MANUEL LÓPEZ PACHECO** y el Encargado del Despacho de la Secretaría del Ayuntamiento el Licenciado **RICARDO JAVIER GARAY TORRES**, respecto de las **AREAS DONACIÓN, PEATONALES Y VIALIDADES**, de las manzanas 2 (dos), 3 (tres), 4 (cuatro), y 9 (nueve), del FRACCIONAMIENTO HABTACIONAL URBANO DE TIPO POPULAR DENOMINADO "VALLE DEL REAL", ubicado en el Municipio de Rincón de Romos, del Estado de Aguascalientes, las cuales son las siguientes:--

----- **1 ÁREA DE DONACION** en la manzana **tres**, con una superficie de **2,295.54 (DOS MIL DOSCIENTOS NOVENTA Y CINCO METROS CINCUENTA Y CUATRO DECIMETROS CUADRADOS)**, con cuenta catastral **07-001-01-0092-003-000** y con la siguientes medidas y colindancias:--

----- AL NORTE, en 197.17 (ciento noventa y siete metros diecisiete centímetros y linda con límite del fraccionamiento.-----

----- AL SUR, en 197.24 (ciento noventa y siete metros veinticuatro centímetros y linda con área multifamiliar y calle Consuelo.-----

----- AL ORIENTE, en 10.00 y linda con límite del fraccionamiento.-----

----- AL PONIENTE, en 14.37 catorce metros treinta y siete centímetros y linda con límite del fraccionamiento.-----

----- **2 ÁREA DE DONACION** en la manzana **DOS**, con una superficie de **482.79 (CUATROCIENTOS OCHENTA Y DOS METROS SETENTA Y NUEVE DECIMETROS CUADRADOS)**, con cuenta catastral **07-001-01-0098-019-000** y con las siguientes medidas y colindancias:--

----- AL NORTE, en 33.20 (treinta y tres metros veinte centímetros y linda con el lote quince y dieciséis.-----

----- AL SUR, en 30.57 (treinta metros cincuenta y siete centímetros y linda con la calle Lluvia de Oro.-----

----- AL ORIENTE, en 15.20 (quince metros veinte centímetros) y linda con calle Prolongación Cinco de Mayo.-----

----- AL PONIENTE, en 14.86 (catorce metros ochenta y seis centímetros y linda con la calle La Ciénega.-----

----- **3 ÁREA DE DONACION** en la manzana **CUATRO**, con una superficie de **1,185.06 m² (MIL CIENTO OCHENTA Y CINCO METROS SEIS DECIMETROS CUADRADOS)**, con cuenta catastral **07-001-01-0100-019-000** con las siguientes medidas y colindancias:--

----- AL NORTE, en 78.41 (setenta y ocho metros cuarenta y un centímetros y linda con calle Valle del Real, lote diecisiete y dieciocho, de la manzana cuatro.-----

----- AL SUR, en 80.50 (ochenta metros cincuenta centímetros y linda con la calle Lluvia de Oro.-----

----- AL ORIENTE, en 14.96 (catorce metros noventa y seis centímetros y linda con calle Valle del Real Oriente.-----

----- AL PONIENTE, en 15.14 (quince metros catorce centímetros) y linda con calle Prolongación Cinco de Mayo.-----

Lic. Ernesto Díaz Reyes
Notaría Pública No. 50
y del Patrimonio Inmobiliario Federal

Aguascalientes, Ags.

19685

----- **4 ÁREA DE DONACION** en la manzana **DIECINUEVE**, con una superficie de **11,906.75** m²
(ONCE MIL NOVECIENTOS SEIS METROS SETENTA Y CINCO DECIMETROS CUADRADOS), con
cuenta catastral **07-001-01-0112-022-000** y con las siguientes medidas y colindancias:-----
----- AL NORTE, en 156.96 (ciento cincuenta y seis metros noventa y seis centímetros y linda con el
lote uno al doce, de la manzana diecinueve, calle Prolongación Heroico Colegio Militar.-----
----- AL SUR, en 129.39 (ciento veintinueve metros treinta y nueve centímetros y linda con calle
Piedras Verdes y andador.-----
----- AL ORIENTE, en 92.70 (noventa y dos metros setenta centímetros y linda con el lote quince al
veintiduno, de la manzana diecinueve y calle Fray Bartolomé.-----
----- AL PONIENTE, en 70.26 (setenta metros veintiséis centímetros) y linda con la calle Prolongación
Cinco de Mayo.-----
----- **PEATONALES Y VIALIDADES**, con una superficie de **31,406.32** m² (**TREINTA Y UN MIL**
CUATROCIENTOS SEIS METROS TREINTA Y DOS DECIMETROS CUADRADOS), con cuenta
catastral **07-001-01-0000-001-000**.-----
----- **SEGUNDA**.- Los inmuebles descritos anteriormente pasa a la parte donataria, con todas sus
mejoras servidumbres activas y pasivas, con cuanto en sí tiene y por derecho le corresponde.-----
----- **TERCERA**.- La parte donataria acepta ésta donación y la parte donante se da por enterada de
dicha aceptación por cuya razón la presente donación se perfecciona según lo dispuesto por el Artículo
dos mil doscientos diez del Código Civil vigente en éste Estado de Aguascalientes, respecto a las
superficies descritas en la cláusula primera de este contrato y se da por recibida de la posesión de los
predios a su entera satisfacción.-----
----- **CUARTA**.- Este contrato de donación, queda sujeto a las condiciones propias de su naturaleza
jurídica.-----
----- **QUINTA**.- En los términos del Artículo dos mil doscientos veintidós del Código Civil vigente en el
Estado, se obliga la parte Donante a prestar el saneamiento, en el caso de evicción, en la forma y
términos de la Ley.-----
----- **SEXTA**.- Declaran ambas partes que en la presente operación no hay error, lesión, ni vicio
alguno del consentimiento, por lo que renuncian a pedir su rescisión, reducción o nulidad de esas
causas.-----
----- **SÉPTIMA**.- Los gastos, impuestos, derechos y honorarios que se originen con motivo de la
presente escritura serán por cuenta de la parte donante.-----
----- **PERSONALIDAD**.-----

----- **I**.- La Sociedad Mercantil denominada **GCMEX GRUPO INMOBILIARIO, SOCIEDAD**
ANÓNIMA DE CAPITAL VARIABLE.-----

----- A).- El señor Ingeniero JAIIME ALVARO LARES ROJAS, acredita la legal existencia y capacidad de
"GCMEX GRUPO INMOBILIARIO". SOCIEDAD ANONIMA DE CAPITAL VARIABLE, con el Instrumento notarial
número VEINTICUATRO MIL CIENTO CINCO, otorgada en la ciudad de Guadalajara, Estado de Jalisco, de
fecha diecinueve de julio de mil novecientos noventa y seis, pasada ante la fe del señor Licenciado ARTURO
RAMOS ARIAS, Notario Público Titular Número cincuenta y dos de Guadalajara, Jalisco, comparecieron los
señores Ingeniero JAIIME ALVARO LARES ROJAS y Licenciado MIGUEL ANGEL LARES ROJAS, por su propio

COTEJADO

derecho, quienes me manifestaron: Que vienen a hacer constar el CONTRATO DE SOCIEDAD MERCANTIL, del que transcribo lo conducente: CLAUSULAS: CAPITULO PRIMERO: CONSTITUCIÓN, DENOMINACIÓN, OBJETO DURACIÓN, DOMICILIO Y NACIONALIDAD.- PRIMERA.- Los comparecientes CONSTITUYEN una SOCIEDAD ANÓNIMA DE CAPITAL VARIABLE.- SEGUNDA.- La expresada Sociedad se denominará "GMEX GRUPO INMOBILIARIO", denominación que se usará seguida de las palabras "SOCIEDAD ANÓNIMA DE CAPITAL VARIABLE", ó de sus abreviaturas "S.A. de C.V.".- TERCERA.- La duración de la Sociedad será de 99 NOVENTA Y NUEVE AÑOS... CUARTA.- La sociedad tendrá por objeto: A).- La adquisición, enajenación, comercialización, promoción para su venta de todo tipo de inmuebles ya sea por terrenos, obras en proceso o concluidas, ya por cuenta propia o por encargo de terceros.- B).- Venta de contado o en abonos o bajo cualquier sistema permitido legalmente de los bienes inmuebles que construya por sí o a través de terceros, cobrando las comisiones, gastos, intereses y demás accesorios que resulten.- C).- La realización de todo tipo de obras de ingeniería de construcción tanto de obras públicas como privadas, comprendiéndose en ellas, entre otras, en forma ejemplificativa no limitativa.- 1.- La proyección, planeación, control, evaluación, administración, ejecución, supervisión de proyectos de construcciones e infraestructura para la realización de obra pública privada o nacional ya sea por cuenta o en sociedad, con personas físicas o morales nacionales o extranjeras, como pudieran ser de vivienda, puentes, carreteras, pavimentación, bordos, presa, naves industriales, bodegas, edificios, clubes deportivos, hospitales, centros de abasto, aeropuertos, estaciones ferroviarias, centrales de autobuses y hoteles.- 2.- La adquisición, venta y comercialización de todo tipo de materiales para la construcción incluyendo maquinaria y refacciones.- 3.- La urbanización de terrenos y el acondicionamiento para desarrollar en ellos todo tipo de obras de infraestructura y construcción.- 4.- La adquisición ya sea de la propiedad o de la posesión de los bienes inmuebles a través de cualquier medio legal o contrato permitido por la Ley.- D).- La celebración de todo tipo de contratos para la realización de obras individuales con personas ajenas a la sociedad, o incluso de sus propios socios, como pudieran ser Fideicomisos, Asociaciones en Participación, Joint Venture, Copropiedad, etcétera. Así como para fijar libremente las bases conforme se regula la participación de la sociedad en dichos contratos.- E).- La participación en otras empresas o sociedades mediante suscripción de obligaciones, papel comercial, etcétera, o por la participación directa en su administración o por la adquisición de partes sociales y acciones de todo tipo.- F).- La inversión de su tesorería en cualquier medio de instrumento financiero permitido ya sea ante Instituciones Crediticias nacionales o extranjeras o mediante la adquisición de acciones que coticen en las Bolsas de Valores.- G).- La prestación de servicios profesionales en materia de ingeniería...D).- La adquisición de todo tipo de préstamos o créditos ya sea de particulares o de instituciones de crédito...I).- La adquisición y comercialización de franquicias, marcas, concesiones, agencias, distribuciones.- J).- La adquisición de préstamos de todo tipo para pago de dividendos a los accionistas.- K).- Dar garantía y avales en favor de terceros.- L).- En general, la celebración de todo tipo de actos y contratos anexos y conexos, explícitos e implícitos con el objeto social.- QUINTA.- El domicilio de la Sociedad será esta ciudad de GUADALAJARA, JALISCO, y podrá establecer sucursales o representaciones en cualquier otro lugar de la República o del Extranjero.- SEXTA.- La sociedad es de Nacionalidad Mexicana, y por lo tanto sus socios convienen en que "La sociedad no admitirá directa ni indirectamente como socios o accionistas a inversionistas extranjeros y sociedades sin "cláusula de exclusión de extranjeros" ni tampoco reconocerá en absoluto derechos ae socios o accionistas a los mismos inversionistas y sociedades". - CAPITULO SEGUNDO.-

19685

Lic. Ernesto Diaz Reyes
Notaria Publica No. 50
y del Patrimonio Inmobiliario Federal
Aguascalientes, Ags.



DEL CAPITAL Y DE LAS ACCIONES: SÉPTIMA.- El capital de la sociedad es variable.- En cual está representado por acciones ordinarias, indivisibles, nominativas, con valor de \$100.00 CIENTO PESOS, MONEDA NACIONAL, cada una. Su capital mínimo sin derecho a retiro es la cantidad de \$50,000.00 CINCUENTA MIL PESOS, MONEDA NACIONAL...CAPITULO CUARTO.- DE LA ADMINISTRACIÓN Y VIGILANCIA: VIGÉSIMA SEGUNDA.- La dirección y administración de los negocios de la sociedad, serán confiadas a un Administrador Unico, o a un consejo de Administración el que estará integrado por el número de Consejeros propietarios que designe la propia Asamblea, cuyo número no será menor al de dos consejeros...VIGÉSIMA OCTAVA.- El Administrador Unico o en su caso el Consejo de Administración, siempre y cuando no le sean modificadas en el momento de su designación, tendrán los poderes y facultades siguientes: a).- Ejercitar el poder de la sociedad para pleitos y cobranzas, que se otorga con todas las facultades generales y aún las especiales que requieran mención, poder o cláusula especial, de acuerdo con la Ley, por lo que se confiere sin limitación alguna, de conformidad con lo establecido por el párrafo primero del artículo 2554 dos mil quinientos cincuenta y cuatro del Código Civil para el Distrito Federal, y su concordante del 2207 dos mil doscientos siete del Código Civil vigente en el Estado de Jalisco;

[Handwritten signature]
COTEJADO

estará por consiguiente facultado para ejercitar toda clase de acciones y oponer excepciones o defensas ante las Autoridades Judiciales civiles o Penales, ya sean de la Federación o de los Estados; para interponer toda clase de recursos y desistirse de los mismos, inclusive del juicio de amparo; ofrecer o rendir pruebas; para articular y absolver posiciones; para recusar, para intervenir en remates, haciendo posturas, pujas y mejoras, y obtener adjudicaciones; para formular denuncias o querrelas ante las Autoridades Penales, coadyuvando con el Ministerio Público y para desistirse de las mismas cuando la Ley así lo permita; para transigir, para someterse a arbitraje; para hacer y recibir pagos; para celebrar toda clase de convenios judiciales o extrajudiciales; para representar a la sociedad ante toda clase de Autoridades, ya sean de los Estados, Municipales o de la Federación; Juntas Federales de Conciliación; Juntas Federales de Conciliación y Arbitraje; Juntas de Conciliación y Arbitraje y Juntas Locales de Conciliación y Arbitraje de la República; con el carácter de Representantes legales de la empresa, facultándolos para obligarla en sus relaciones con los trabajadores conforme a lo dispuesto por el Artículo 11 once de la Ley Federal del Trabajo, facultándose además para concurrir a todos los actos de conciliación y arbitraje que citan las autoridades, así como para representarla en el procedimiento laboral por todas sus instancias y para absolver posiciones a nombre de la empresa, en ése mismo carácter de representantes legales; así mismo quedan facultados para otorgar poderes generales y especiales y revocarlos; sustituir en todo o en parte este poder, conservando o no su ejercicio; revocar sustituciones y hacer otras de nuevo y finalmente representar a la poderdante en la forma mas amplia para la defensa de sus intereses.- El poder que se otorga, la representación legal que se delega y la representación patronal que se confiere mediante el presente instrumento, la ejercerán los mandatarios con las siguientes facultades que se enumeran en forma enunciativa y no limitativa... b).- Administrar los bienes y negocios sociales con las facultades más amplias, de acuerdo con lo establecido en el párrafo segundo del artículo 2554 dos mil quinientos cincuenta y cuatro del Código civil para el Distrito Federal vigente el en Estado de su domicilio.- c).- Ejecutar actos de dominio, respecto de los bienes y derechos de la sociedad, de acuerdo con lo establecido en el párrafo tercero artículo 2554 dos mil quinientos cincuenta y cuatro del Código Civil para el Distrito Federal vigente en el Estado de su domicilio, pudiendo por lo tanto enajenarlos, cederlos, gravarlos, permutarlos, entregarlos en fideicomiso.- d).- Otorgar, suscribir,

emitir, endosar, avaiar o en cualquier otra forma, negociar con toda clase de títulos de crédito, otorgar poderes generales y revocar los mismos...CAPITULO OCTAVO.- TRANSITORIAS: Segunda.- Constituidos los accionistas en Asamblea General Ordinaria, por unanimidad de votos la totalidad de ellos, se tomaron los siguientes acuerdos: I.- La administración de la Sociedad quedará a cargo de un ADMINISTRADOR UNICO, Y acto continuó eligieron para el desempeño de dicho cargo, al señor Ingeniero **JAIMÉ ALVARO LARES ROJAS**, quien estando presente, manifiesta que acepta el cargo que se le confiere protestando su fiel y legal cumplimiento, a quien para el ejercicio de su cargo, se le confiere por la empresa denominada "GCMEX GRUPO INMOBILIARIO", SOCIEDAD ANONIMA DE CAPITAL VARIABLE, PODER GENERAL JUDICIAL PARA PLEITOS Y COBRANZAS, PARA ACTOS DE ADMINISTRACIÓN Y DE DOMINIO, ASI COMO PARA SUSCRIBIR TODA CLASE DE TITULOS DE CREDITO, con las facultades y poderes que se precisan en los incisos a), b), c), d) y e) de la cláusulas vigésima octava de los estatutos que anteceden, sin limitación alguna, los que se tienen por reproducidos fielmente en la presente cláusula para todos los efectos de Ley...."

----- **REGISTRO PUBLICO**.- La escritura a que se refiere el párrafo anterior, se encuentra inscrita en el Registro Público de la Propiedad bajo el NUMERO TRESCIENTAS SIETE GUIÓN TRESCIENTOS OCHO, del TOMO SEISCIENTOS VEINTIDOS, del Libro PRIMERO DEL REGISTRO DE COMERCIO.-----

----- **II.- DEL DONATARIO: MUNICIPIO DE RINCÓN DE ROMOS, AGUASCALIENTES.**-----

----- **DECLARA EL MUNICIPIO:**-----

----- 1.- Ser una Institución jurídica política y social de carácter público, con autoridades propias funciones específicas y con libre administración de su hacienda con personalidad jurídica y patrimonio propios, cuya finalidad consiste en organizar a una comunidad en la gestión de sus intereses, proteger y fomentar los valores de la convivencia local y prestar los servicios básicos que ésta requiera. Asimismo tiene la potestad para normar directa y libremente las materias de su competencia, conforme a lo establecido por los artículos 115 ciento quince fracción II de la Constitución Política de los Estados Unidos Mexicanos, 66 sesenta y seis, de la Constitución Política del Estado de Aguascalientes, 2 dos Y 3 tres de la Ley Municipal para el Estado de Aguascalientes.-----

----- 2.- El Ciudadano **FERNANDO MARMOLEJO MONTOYA**, resultó electo Presidente Municipal de Rincón de Romos, Aguascalientes, según constancia de mayoría emitida por el Instituto Estatal Electoral de fecha diez de julio del año dos mil trece, mismo que en su parte conducente dice:-----

----- "En uso de las facultades que el Código Electoral del Estado de Aguascalientes le confiere a este Consejo Municipal Electoral de Rincón de Romos, contenidas en los artículos 121 fracción IV y 274 fracción II inciso b); y toda vez que el cómputo final de la elección del Ayuntamiento de Rincón de Romos por el Principio de Mayoría Relativa ha concluido, se expide en los términos legales expuestos la presente: **CONSTANCIA DE MAYORÍA** al C. **FERNANDO MARMOLEJO MONTOYA**.- Como Presidente Propietario electo del Ayuntamiento de Rincón de Romos, registrado por el Partido del Trabajo ante este Consejo Municipal Electoral, por el Principio de Mayoría Relativa, conforme a la establecido por el artículo 190 y demás relativos y aplicables del Código Electoral del Estado de Aguascalientes, para el Proceso Electoral Local 2012-2013.- Se expide la presente, en el Municipio de Rincón de Romos, Aguascalientes, a los 10 días del mes de julio del año 2013.-..."-----

----- 3.- Que el ciudadano **JOSÉ MANUEL LÓPEZ PACHECO**, resultó electo Sindico del Municipio de Rincón de Romos, Aguascalientes según constancia de mayoría emitida por el Instituto Estatal Electoral

Lic. Ernesto Diaz Reyes
Notaria Publica No. 50
y del Patrimonio Inmobiliario de Aguascalientes, Ags.



19685

de fecha diez de julio del año dos mil trece, mismo que en su parte conducente dice.- mismo que en su parte conducente dice:-

----- "En uso de las facultades que el Código Electoral del Estado de Aguascalientes le confiere a este Consejo Municipal Electoral de Rincón de Romos, contenidas en los artículos 121 fracción IV y 274 fracción II inciso b; y toda vez que el cómputo final de la elección del Ayuntamiento de Rincón de Romos por el Principio de Mayoría Relativa ha concluido, se expide en los términos legales expuestos la presente: **CONSTANCIA DE MAYORÍA** al **C. JOSÉ MANUEL LÓPEZ PACHECO**.- Como Síndico Propietario electo del Ayuntamiento de Rincón de Romos, registrado por el Partido del Trabajo ante este Consejo Municipal Electoral, por el Principio de Mayoría Relativa, conforme a la establecido por el artículo 190 y demás relativos y aplicables del Código Electoral del Estado de Aguascalientes, para el Proceso Electoral Local 2012-2013.- Se expide la presente, en el Municipio de Rincón de Romos, Aguascalientes, a los 10 días del mes de julio del año 2013.- ..."

----- 4.- Que el Licenciado **RICARDO JAVIER GARAY TORRES**, fue designado el Encargado del Despacho de la Secretaría del Ayuntamiento en fecha diez de octubre del año dos mil catorce, según oficio 0961 (cero nueve, seis uno), mismo que en su parte conducente dice:-

----- ". **DEPENDENCIA: PRESIDENCIA MUNICIPAL.- NO. DE OFICIO: 0961.- EXPEDIENTE: ADMÓN/2014.-** Rincón de Romos, Ags., a 10 de octubre de 2014.- **LIC. RICARDO JAVIER GARAY TORRES.- PRESENTE.-** El que suscribe C. Fernando Marmolejo Montoya.- Presidente Municipal de Rincón de Romos, Estado de Aguascalientes; en ejercicio de mis Facultades que me confiere y con fundamento en lo dispuesto por el Artículo 38, Fracción V de la Ley para el Estado de Aguascalientes, así como por el Artículo 40 del Bando de Policía y Gobierno del Municipio de Rincón de Romos, Aguascalientes, tengo a bien encomendarlo a usted a lo siguiente: **ENCARGADO DEL DESPACHO DE LA SECRETARÍA DEL H. AYUNTAMIENTO.-** Para ejercerlo con todos los deberes y facultades que la ley le confiere.- **ATENAMENTE "SUFRAGIO EFECTIVO, NO REELECCIÓN".- C. FERNANDO MARMOLEJO MONTOYA.- PRESIDENTE MUNICIPAL.-** Firma personal.- ..."

----- 5.- Que señalan como su domicilio legal el ubicado en la calle Miguel Hidalgo No. 20, Zona Centro, Rincón de Romos, Aguascalientes.-

----- 6.- Quienes en representación del Honorable Ayuntamiento de Rincón Romos, Aguascalientes manifiestan su voluntad para contratarse y obligarse en los términos del presente documento. -----

GENERALES DE LOS OTORGANTES:

----- **1).** El señor **JAIMÉ ALVARO LARES ROJAS**, manifestó ser: mexicano, soltero, mayor de edad, originario de la ciudad de Guadalajara, Jalisco, donde nació el día catorce de junio de mil novecientos sesenta y seis, vecino de Zapopan, Jalisco, con domicilio en la Avenida General Ramón Corono número mil cien, interior dieciséis, profesionista, transitoriamente en esta ciudad.-

----- **2.-** El señor **FERNANDO MARMOLEJO MONTOYA**, manifestó ser: mexicano, casado, mayor de edad, originario y vecino de Rincón de Romos, Aguascalientes, donde nació el día tres de octubre de mil novecientos setenta y dos, con domicilio en la calle Anáhuac número ciento doce, de la zona Centro, código postal 20400, servidor público.-

----- **3.-** El señor **JOSÉ MANUEL LÓPEZ PACHECO**, manifestó ser: mexicano, casado, mayor de edad, originario y vecino de Pabellón de Hidalgo, Rincón de Romos, Aguascalientes, donde nació el día

COTEJADO

veintiocho de junio de mil novecientos sesenta y seis, con domicilio en la calle Veinticuatro de Febrero número trescientos cuatro, de la colonia Héctor Hugo, de la zona Centro, código postal 20420, servidor público.-----

----- **3.-** El señor **RICARDO JAVIER GARAY TORRES**, manifestó ser: mexicano, casado, mayor de edad, originario de Irapuato, Guanajuato, donde nació el día veintitrés de Agosto de mil novecientos ochenta y cuatro, vecino de Rincón de Romos, Aguascalientes, con domicilio en la calle Dolores Hidalgo Sur número cuatrocientos dos, servidor público.-----

----- **YO, EL NOTARIO, CERTIFICO:** -----

----- **I.-** Que conozco a los comparecientes y que tienen capacidad legal para contratar y obligarse.-----

----- **II.-** Que el impuesto sobre adquisición de bienes inmuebles no causa a la Tesorería municipal de Rincón de Romos, Aguascalientes, Aguascalientes, por estar exenta.-----

----- **III.-** Que di lectura íntegra a la presente escritura frente a sus otorgantes, explicándoles el valor y la fuerza legal de su contenido, manifestándome entendidos y conformes por lo que la ratificaron en todas sus partes y firmaron, ante el suscrito Notario, el día veinte de julio del año dos mil dieciséis.- DOY FE.-----

----- **FIRMAS.-** GCMEX GRUPO INMOBILIARIO, SOCIEDAD ANÓNIMA DE CAPITAL VARIABLE, Representada en este acto por su Administrador Único El Ingeniero JAIME ALVARO LARES ROJAS.- Firma personal.- DONATARIO: MUNICIPIO DE RINCÓN DE ROMOS, AGUASCALIENTES REPRESENTADO POR: C. FERNANDO MARMOLEJO MONTOYA.- PRESIDENTE MUNICIPAL.- PRESIDENTE MUNICIPAL.- LIC. RICARDO JAVIER GARAY TORRES.- ENCARGADO DEL DESPACHO DE LA SECRETARÍA DEL H. AYUNTAMIENTO.- Firma personal.- LIC. JOSÉ MANUEL LÓPEZ PACHECO.- SÍNDICO PROCURADOR.- Firma personal.- "ANTE MI" LIC. ERNESTO DÍAZ REYES, mi firma y sello de autorizar.-----

----- **A U T O R I Z A C I Ó N:** -----

----- Aguascalientes, Aguascalientes, a los cinco días del mes de agosto del año dos mil dieciséis.- Hoy autorizo definitivamente la presente escritura.- DOY FE.- Licenciado Ernesto Díaz Reyes, mi firma y sello de autorizar.-----

----- **D O C U M E N T O S D E L A P E N D I C E:** -----

----- **NOTA.-** Se presentó el segundo aviso preventivo al Registro Público de la Propiedad y del Comercio, en cumplimiento al Artículo 2891 (dos mil ochocientos noventa y uno del Código Civil para el Estado.- Constancia que agregó al apéndice de la presente escritura bajo la **letra "D"** en el legajo respectivo.-----
----- La operación que consigna la presente escritura por lo que respecta a la **DONACION** fue declarada **EXENTA** del Impuesto sobre Adquisición de Bienes Inmuebles, de las cinco áreas de donación por no rebasar su valor al deducible que establece la Ley de la materia, con fundamento en los artículos veintidós, veintitrés, veinticuatro, veinticinco, veintiséis de la Ley de Ingresos del Municipio de Rincón de Romos, Aguascalientes, por acuerdo del Tesorero Municipal, de fecha veinticuatro de julio del año dos mil trece.- Documento que en copia agrego al apéndice de la presente escritura, bajo la **letra "E"** en el legajo respectivo.-----

----- **ES SEGUNDA COPIA Y PRIMER TESTIMONIO QUE EXPIDO PARA EL MUNICIPIO DE RINCÓN DE ROMOS EN SU CARACTER DE PROPIETARIO.- VA EN CIENTO NUEVE PÁGINAS ÚTILES, DEBIDAMENTE COTEJADAS Y CORREGIDAS.- DOY FE.**-----

19685

Lic. Ernesto Diaz Reyes
Notaria Publica No. 50
y del Patrimonio Inmobiliario Federal
Aguascalientes, Ags.



----- AGUASCALIENTES, AGUASCALIENTES, A LOS CINCO DIAS DEL MES DE AGOSTO DEL AÑO DOS
MIL DIECISEIS.-----

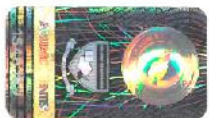

[Handwritten signature in blue ink]



[Handwritten signature in blue ink]
COTEJADO



